

Scuola secondaria di primo grado

NORBERTO BOBBIO

a indirizzo musicale



**“HO IMPARATO A RISPETTARE LE
IDEE ALTRUI, AD ARRESTARMI
D'AVANTI AL SEGRETO DI OGNI
COSCIENZA, A CAPIRE PRIMA DI
DISCUTERE, A DISCUTERE PRIMA
DI CONDANNARE”**

Norberto Bobbio

La nostra scuola si caratterizza per la costruzione di ambienti fisici e mentali volti a favorire un metodo educativo fondato sulla continua ricezione dal basso, sulla disponibilità all'ascolto, sulla capacità di cogliere i segnali che provengono dal tumultuoso mondo giovanile e sull'apertura ai problemi del territorio.

L'offerta formativa della "N. Bobbio" insiste sulla centralità della scuola quale luogo di sicurezza, di serenità, di integrazione e di rispetto reciproco. La specificità del nostro curriculum sta nell'analizzare e dare risposte alle esigenze formative tenendo conto delle necessità obiettive e fondamentali, delle aspettative degli alunni e delle famiglie, dei bisogni e delle potenzialità del contesto socio-culturale. L'attenzione è posta sulla qualità della didattica complessiva a garanzia del diritto allo studio.

Nostro compito prioritario è lavorare a fondo e pazientemente sul confronto fra le culture e le diversità, per educare gli allievi a riflettere sulla bellezza del dialogo e della perenne ricerca di equilibri possibili nel quadro di una convivenza tollerante, laica e antidogmatica.

Antonietta Nusco

Dirigente scolastico

Sede centrale
Via Santhià, 76 - 10154, Torino
Tel. 011.011.66.766
Fax 011.011.66.767

Plesso di
Via Ancina, 15 - 10154, Torino
Tel. 011.20.01.48
Fax 011.20.15.25

www.mediabobbio.torino.it

PROGETTI & COLLABORAZIONI



- Progetti di Cittadinanza e Costituzione
- Progetti dedicati all'inclusione e al successo formativo degli allievi; promozione della didattica laboratoriale
- Progetti scuola aperta
- Progetti in ambito scientifico e tecnologico
- Progetti in ambito musicale e artistico
- Progetti di area linguistica
- Progetti in ambito sportivo
- Progetti di teatro
- Progetti PON



TEMPO SCUOLA

Tempo normale: 30 ore settimanali
[Sede di via Santhià, 76 e di via Ancina, 15]



Sezione ad indirizzo musicale
[Sede di via Santhià, 76]

Tempo prolungato: 36 ore settimanali
[Sede di via Santhià, 76]



AMBIENTI SCOLASTICI POLIVALENTI

- Aule audio-video
- Aule musica e teatro
- Aule dotate di Lim
- Laboratorio di informatica
- Connessione internet in tutte le classi
- Sala lettura con servizio biblioteca
- Spazi all'aperto
- Orto e giardinaggio
- Palestre

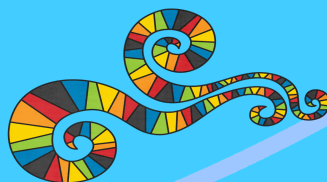

Corsi, concorsi e certificazioni

- Giochi matematici
- Corso di lingua italiana per allievi L2
- Certificazioni linguistiche livello A2 (**Ket** for Schools - Cambridge e **Fit** in Deutsch)
- Corso di lingua romena
- Ambito musicale, concorsi strumentisti

Lingue straniere:

- Francese
- Inglese
- Tedesco

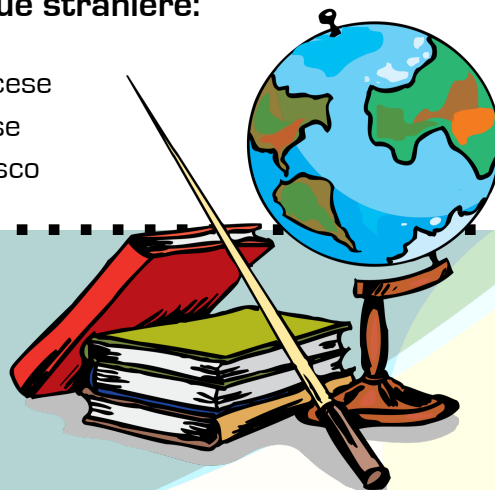

ATTIVITÀ POMERIDIANE

- Gruppo sportivo (pallavolo, rugby)
- Laboratori musicali

