

**CAMBIO DE VALORES EN
TABLAS UMA EN
VERSIONES 10.2.1 Y
10.3.0**

Selección de empresas

Abrir Empresa Catálogo Respaldar Restaurar Ayuda Cerrar

Empresas a las que el usuario tiene acceso

EMPRESA	BASE DE DATOS	RUTA RESPALDO
(Predeterminada)		
SDFAZG	ctSDFAZG	C:\Compac\Empresas\ctSDFAZG

<Enter> Abrir Empresa <Insert> Catálogo de Empresas

Datos del respaldo

Ubicación:

Seleccionar la empresa donde se desea trabajar.

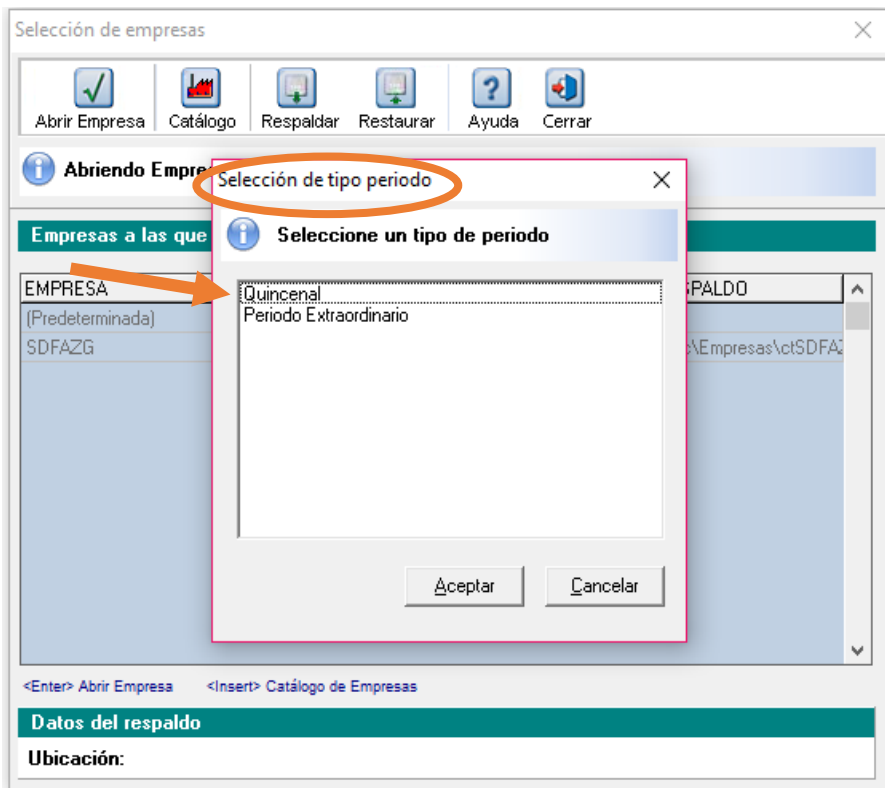

Seleccionar el periodo a trabajar. En este ejemplo solo se refleja el periodo quincenal, pero si existen diferentes periodos ahí se verán reflejados.

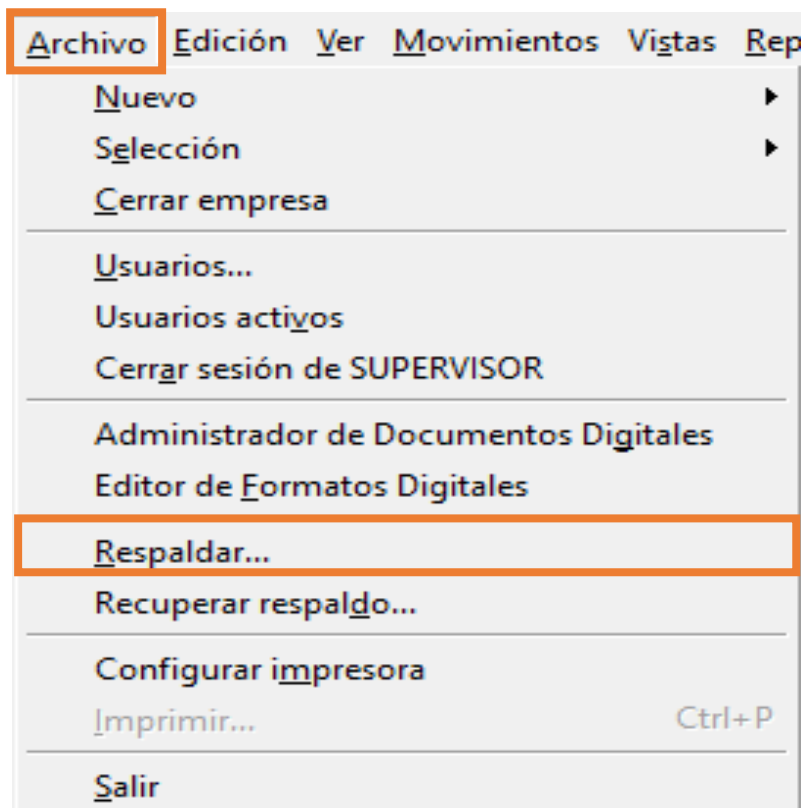

Antes de cualquier proceso es importante generar los respaldos correspondientes. En el menú archivo se encuentra el submenú respaldar.

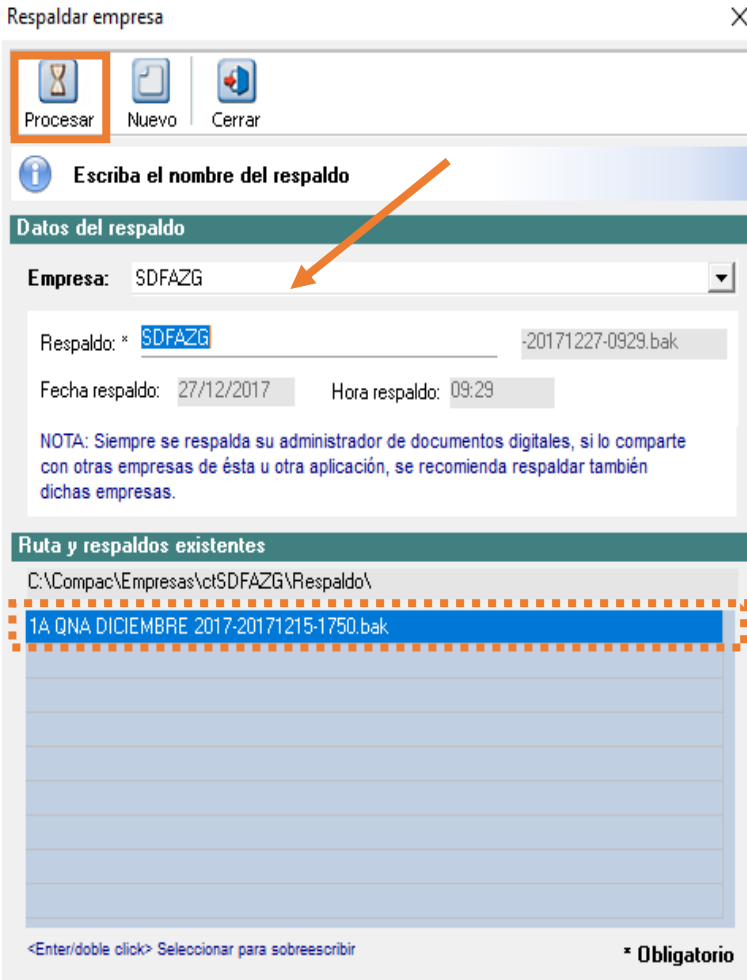

Como se visualiza en la imagen tiene que colocar un nombre al respaldo como en el ejemplo de la imagen, esta empresa ya tiene guardado un respaldo. Al terminar de editar el nombre del respaldo dar clic en “PROCESAR”.

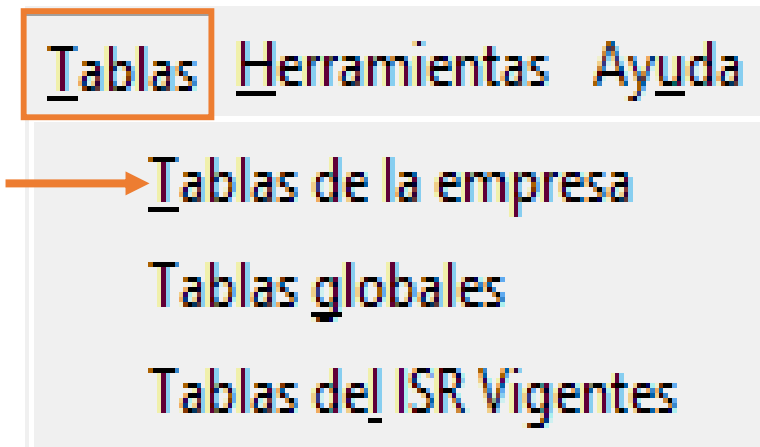

Ingresar al menú [Tablas / Tablas de la empresa](#)

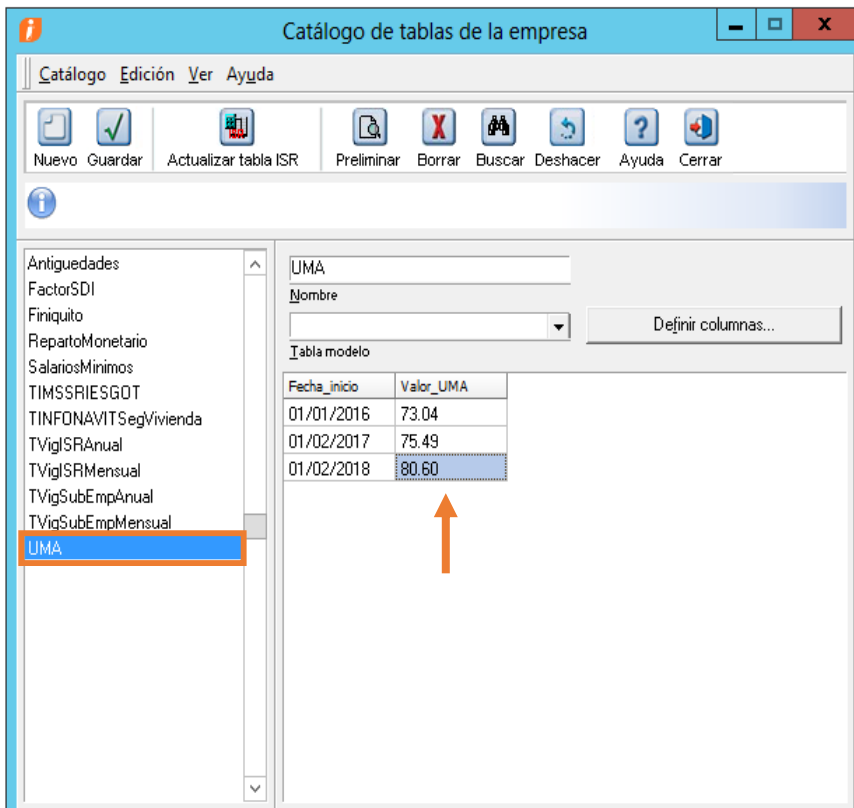

Dar clic sobre el apartado de **UMA** / en esa tabla se incluyen los valores de la **UMA en 2016, 2017** para registrar el valor actual colocar el cursor en el valor del **2017 (75.49)**; inmediatamente después debemos presionar la tecla con flecha hacia abajo que se encuentra en el teclado, de tal manera se registre una nueva fila y podamos agregar la fecha del **nuevo valor de la UMA**, así como el valor vigente. Al terminar solamente dar clic en el botón **Guardar**.

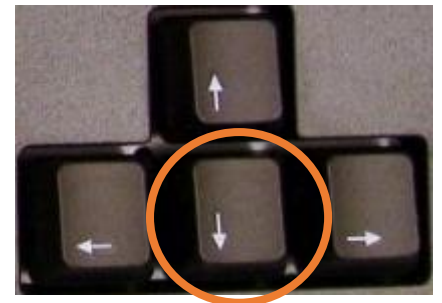

La flecha que se menciona arriba, es la que se muestra en esta imagen.