

Asi juega el....

Leicester City



Temporada 2015/2016



Autor: Víctor Eloy Merino

Plantilla 2015 - 2016

Leicester City



Kasper SCHMEICHEL 1

País: Dinamarca
Talla: 181cm
Peso: 78kg
Posición: Portero



Mark SCHWARZER 32

País: Australia
Talla: 194cm
Peso: 85kg
Posición: Portero



Ben HAMER 12

País: Inglaterra
Talla: 193cm
Peso: 78kg
Posición: Portero



Yohan BENAOUANE 29

País: Turquía
Talla: 185cm
Peso: 79kg
Posición: Defensa



Jamie VARDY 9

País: Inglaterra
Talla: 178cm
Peso: 76kg
Posición: Delantero
Delantero centro puro. Buen finalizador y excelentes movimientos a la espalda de los defensores. Bien en el juego aéreo.



Christian FUCHS 28

País: Austria
Talla: 186cm
Peso: 80kg
Posición: Defensa



Wes MORGAN 5

País: Inglaterra
Talla: 185cm
Peso: 93kg
Posición: Defensa



Danny SIMPSON 17

País: Inglaterra
Talla: 177cm
Peso: 77kg
Posición: Defensa



Marcin WASILEWSKI 27

País: Polonia
Talla: 186cm
Peso: 88kg
Posición: Defensa



Ritchie DE LAET 2

País: Bélgica
Talla: 186cm
Peso: 77kg
Posición: Defensa



Gokhan INLER 33

País: Suecia
Talla: 182cm
Peso: 77kg
Posición: Medio



Nathan DYER 24

País: Inglaterra
Talla: 165cm
Peso: 57kg
Posición: Medio



Jeff SCHLUPP 15

País: Ghana
Talla: 178cm
Peso: 72kg
Posición: Medio



Riyad MAHREZ 26

País: Argelia
Talla: 179
Peso: 62
Posición: mediocampista
Jugador zurdo, hábil en el 1v1, juega por banda derecha y sale del regate por dentro para realizar tiro a puerta o habilitar centro al área.



Ngolo KANTÉ 14

País: Francia
Talla: 169cm
Peso: 68kg
Posición: Medio

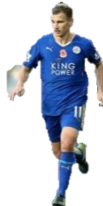

Marc ALBRIGHTON 11

País: Inglaterra
Talla: 174cm
Peso: 67kg
Posición: Medio

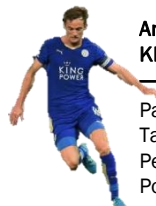

Andy KING 10

País: Gales
Talla: 183cm
Peso: 74kg
Posición: Medio



Matty JAMES 8

País: Inglaterra
Talla: 177cm
Peso: 73kg
Posición: Medio



Danny DRINKWATER 4

País: Inglaterra
Talla: 177cm
Peso: 70kg
Posición: Medio



Leonardo ULLOA 23

País: Argentina
Talla: 185cm
Peso: 75kg
Posición: Delantero



Shinji OKAZAKI 20

País: Japón
Talla: 174cm
Peso: 70kg
Posición: Delantero



Andrej KRAMARIC 19

País: Croacia
Talla: 177cm
Peso: 70kg
Posición: Delantero



Robert HUTH 6

País: Alemania
Talla: 191cm
Peso: 88kg
Posición: Defensa
Defensa central. Ejemplo de fuerza y corpulencia. Bien en el juego aéreo y siempre bien posicionado. Lento con balones a su espalda y en el 1v1.



17 - Simpson

1 - Schmeichel

26 - Mahrez

5 - Morgan

10 - King

6 - Huth

14 - Kanté

28 - Fuchs

9 - Vardy

20 - Okazaki

11 - Albrighton

Entrenador



Claudio RANIERI

1-4-4-2



17 - Simpson

1 - Schmeichel

5 - Morgan

26 - Mahrez

6 - Huth

10 - King

33 - Inler

28 - Fuchs

14 - Kanté

Entrenador

9 - Vardy

11 - Albrighton



Claudio RANIERI

1-4-1-4-1

Dinámica de juego ataque/defensa



MÉTODO DEFENSIVO					
Contención	○ ○ ○	Presionante	○ ○ ○	Mixto	● ● ●
Zonal	● ● ●	Individual	○ ○ ○	Combinado	○ ○ ○
Jugadores clave en la recuperación/contención					
Morgan, Huth e Inler					
Puntos fuertes / regularidades			Puntos débiles / regularidades		
<ul style="list-style-type: none"> * Defensa de contención replegada en campo propio, solidaria y con buena intensidad. Coberturas, basculaciones y ayudas permanentes en el lado fuerte del balón. * Alta intensidad del pressing tras pérdida de la posesión (transición defensiva). Ya que a través de esta acción recuperan y organizan contraataque * Buen juego aéreo en carril central por la altura y envergadura de ambos centrales. * Velocidad en el repliegue. 			<ul style="list-style-type: none"> * Morgan y Huth vulnerables a la espalda ya que su corpulencia les resta velocidad. Al igual que si existen duelos en el 1v1 y no tienen ayudas. * Bloque defensivo pierde orden si se les hace bascular horizontalmente (cambios de orientación + 2v1 en banda) * En ocasiones repliegan y juntan tanto las líneas que permiten circular el balón horizontalmente por la frontal del área posibilitando tiro lejano. 		

ACCIONES A BALÓN PARADO
Saque de esquina (Contra)
* Combinado/4 zonal en 1º palo + resto individual. Nadie en rechace.
Falta lateral (Contra)
* Línea de 7 altura del área. 2 barrera+1 corta para contraatacar.
Saque de esquina (Favor)
* 1ºPalo + prolongación para Huth, Morgan, Vardy, Mahrez
Falta lateral (Favor)
* Pié cambiado, tenso para Vardy, Huth, Morgan, Ulloa y Mahrez
Falta frontal (Favor)
* Albrighton o Fuchs directo por encima de la barrera.
Saque de banda(Favor)
* Fuchs mete balón al área + Ulloa prolonga + 2ª jugada

MÉTODO OFENSIVO					
Combinativo	○ ○ ○	Directo	● ● ○	Contraataque	● ● ○
Jugadores clave en la construcción/canalización					
Schmeichel, King, Kanté					
Jugadores clave en la finalización					
Vardy, Okazaki, Mahrez					
Puntos fuertes / regularidades			Puntos débiles / regularidades		
<ul style="list-style-type: none"> * Potente juego directo de Schmeichel (1), pone el balón en el área rival. Vardy y Okazaki/Ulloa son referencia. Buena intensidad en 2ª jugada con la finalidad de recuperar y buscar profundidad. * Gran capacidad para el contraataque teniendo como doble referencia a Vardy y Okazaki. Mucha verticalidad y Vardy siempre explora la profundidad * Mahrez jugador rápido de banda y hábil en el 1v1. 			<ul style="list-style-type: none"> * Muchas dificultades para salir al contraataque si su primera línea es presionada. * Pérdidas de balón no forzadas cuando intentan generar juego combinativo. * Primera línea de juego muy errática ante presión en inicio del juego en corto. 		

Dinámica de juego en defensa



Bloque defensivo en sistema 1-4-4-2 + defensa zonal de contención + posicionamiento replegado.

Posibilidad de sistema 1-4-1-4-1 + mismos principios defensivos

Buena intensidad en transición defensiva + pressing alto en campo rival + objetivo de recuperar/contraatacar

Transición defensiva (Morgan y Huth) son vulnerables con balones a la espalda + lentitud

BP saque de esquina: combinado 4 en zona en 1º palo + resto individual.
Nadie en rechace
BP falta lateral: Línea de 7 altura del área. 2 barrera+1 corta para contraatacar.

Defensa organizada

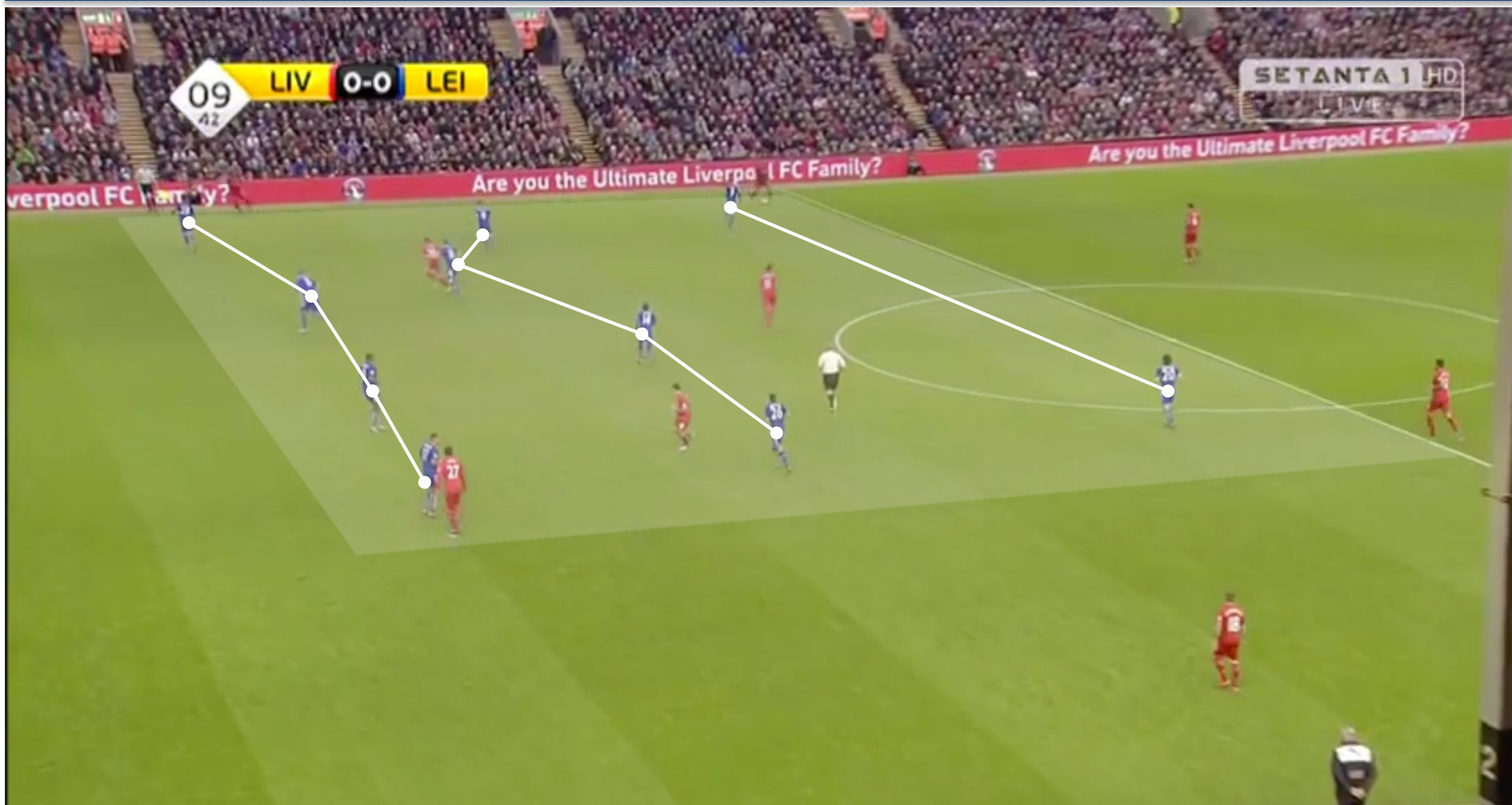

OBSERVACIONES:

Utilizan un sistema 1-4-4-2 en posicionamiento **replegado con defensa zonal de contención**. Permiten iniciar juego en corto por ambos centrales rivales, cierran bien el carril central y se muestran **compactos e intensos en la presión en el lado fuerte del balón**. El bloque defensivo pierde orden si se les hace bascular horizontalmente a través de cambios de orientación y en ocasiones repliegan tanto que permiten circular el balón horizontalmente por la frontal del área dando opciones de tiro lejano.

Defensa organizada



OBSERVACIONES:

En algunos encuentros potencian su defensa utilizando un sistema 1-4-1-4-1 pero respetando los mismos principios defensivos: **posicionamiento replegado, defensa zonal de contención, alta intensidad defensiva en la zona y lado fuerte del balón, coberturas y ayudas permanentes.** Inler (33) realizará funciones de mediocentro defensivo aportando densidad defensiva en el carril central y fuerza en el juego aéreo. Vardy (9) representa el **contraataque**, ya que cada vez que hay recuperación busca la profundidad.

Transición defensiva



OBSERVACIONES:

Una de los aspectos defensivos más destacados del Leicester City es la **presión tras pérdida en campo rival**. Gran parte del éxito en su fase ofensiva está determinado por el contraataque y para ellos es muy importante poder recuperar el balón tras pérdida en campo rival y poder organizar una ataque rápido y muy vertical.

Transición defensiva

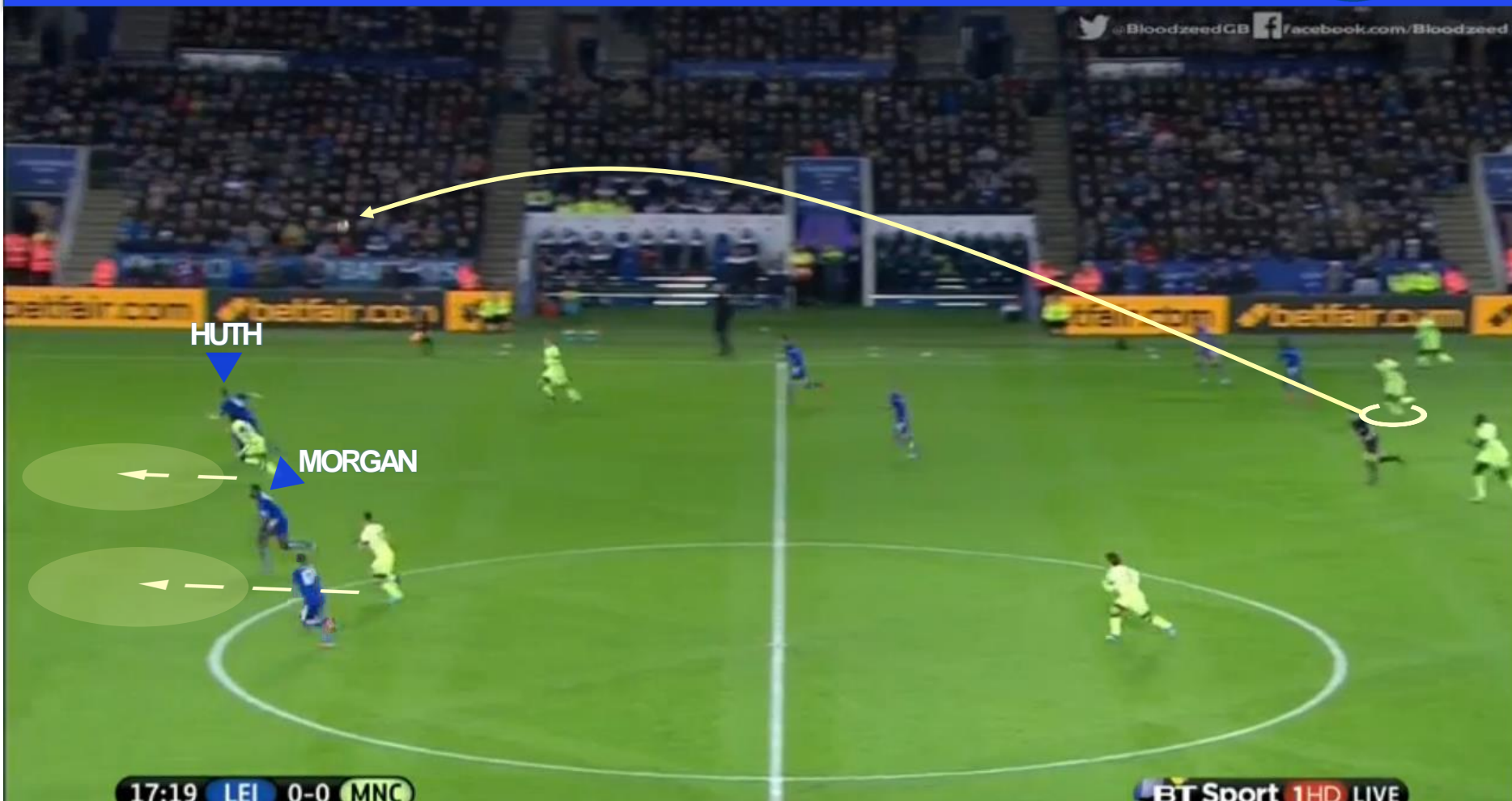

OBSERVACIONES:

Morgan y Huth son vulnerables a la espalda ya que su corpulencia les resta velocidad. Es un equipo que suelen perder la posesión en zonas comprometidas, por su dificultad para elaborar juego combinado, por lo que los rivales tras la recuperación procuran buscar la profundidad a la espalda de ambos centrales para sacar provecho de esta debilidad defensiva. De igual modo ambos centrales son vulnerables en el 1v1 si salen fuera de su zona y no poseen ayudas.

Balón parado en defensa



OBSERVACIONES:

SAQUE DE ESQUINA.

- En zona: King en el centro, Okazaki el 1º palo, Albrighton 1º palo+rechace y Mahrez pase corto y preparado para el contraataque.
- Individual: Simpson, Morgan, Huth, Fuchs, Kanté y Vardy (este último en ocasiones también defiende en zona el 1º palo).
- Rechace: no dejan a ningún jugador, exceptuando Albrighton que realiza desde la zona vigilancia de esa zona.

Balón parado en defensa

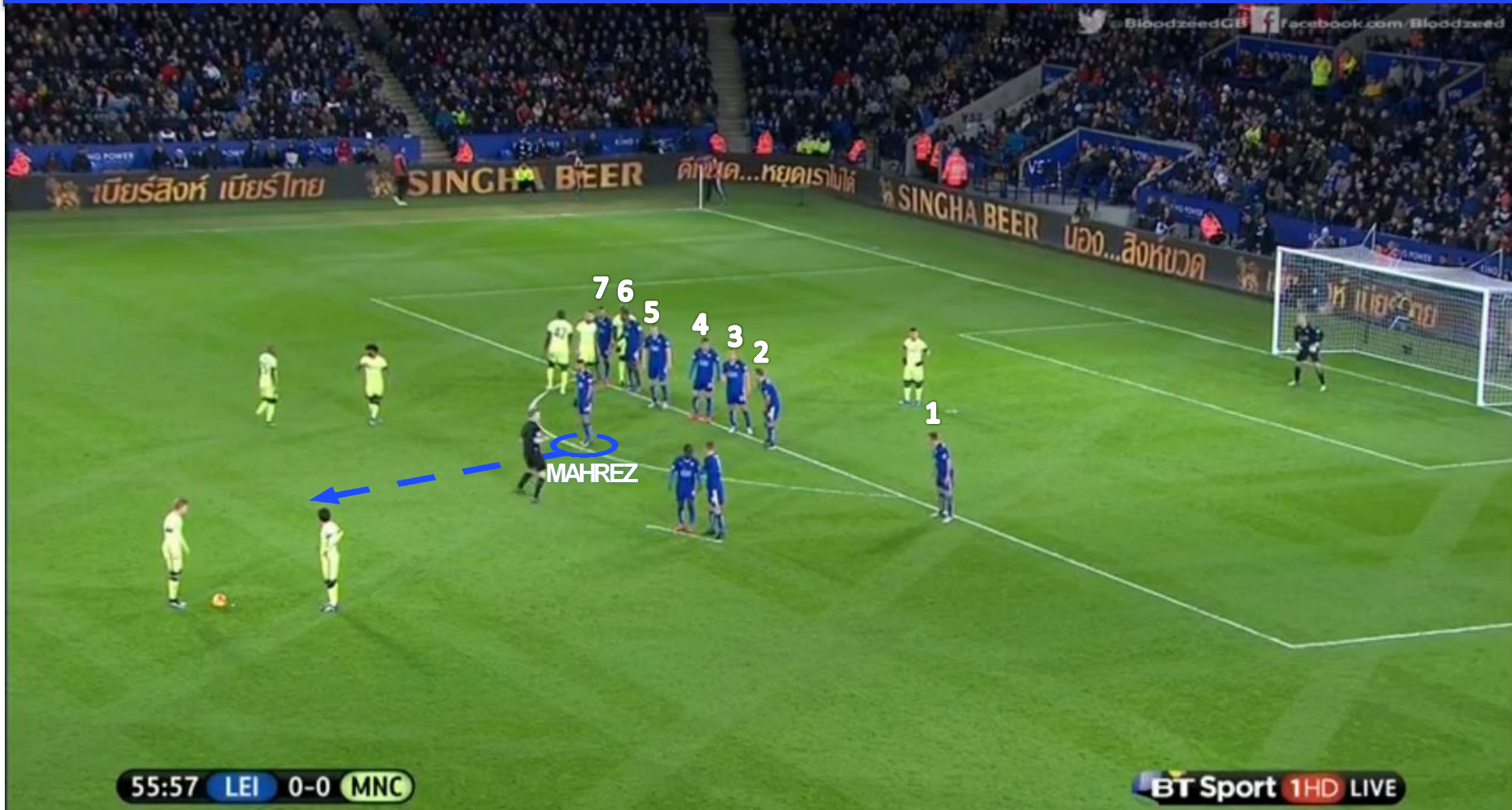

OBSERVACIONES:

FALTA ALEJADA.

Siete jugadores a la altura de la frontal del área, buen juego aéreo por la altura de Morgan, Huth e Inler. La barrera la ocupan Kanté y King (salen al balón). Y Marhez en amenaza para iniciar la transición ofensiva.

Balón parado en defensa



OBSERVACIONES:

FALTA FRONTO-LATERAL.

Línea de 5 defensores a la altura de la barrera. Un jugador al espacio y cuatro en barrera. No dejan a nadie en el frente de ataque aunque son rápidos en las transiciones ofensivas.

Dinámica de juego en ataque



Juego directo (Ulloa u Okazaki) + 2ª jugada (buena reacción de mediocampistas) + profundidad (Vardy)

Con un solo punta juego directo (todo a Vardy)+ pase de descarga a mediocampistas (Kanté, Mahrez, Albrighton)

Transición ofensiva (contraataque) + recuperaciones continuas en medio campo + envíos constantes a Vardy

Pérdidas de balón continuas si se trata realizar juego combinativo

BP saque de esquina: 1º palo + prolongación Huth, Morgan, Vardy y Mahrez
BP falta lateral: Pié cambiado, tenso para Vardy, Huth, Morgan, Ulloa y Mahrez
BP falta fronto-lateral: Albrighton o Fuchs directo por encima de la barrera.
BP Saque banda: Fuchs mete balón al área + Ulloa prolonga + 2ª jugada

Ataque organizado

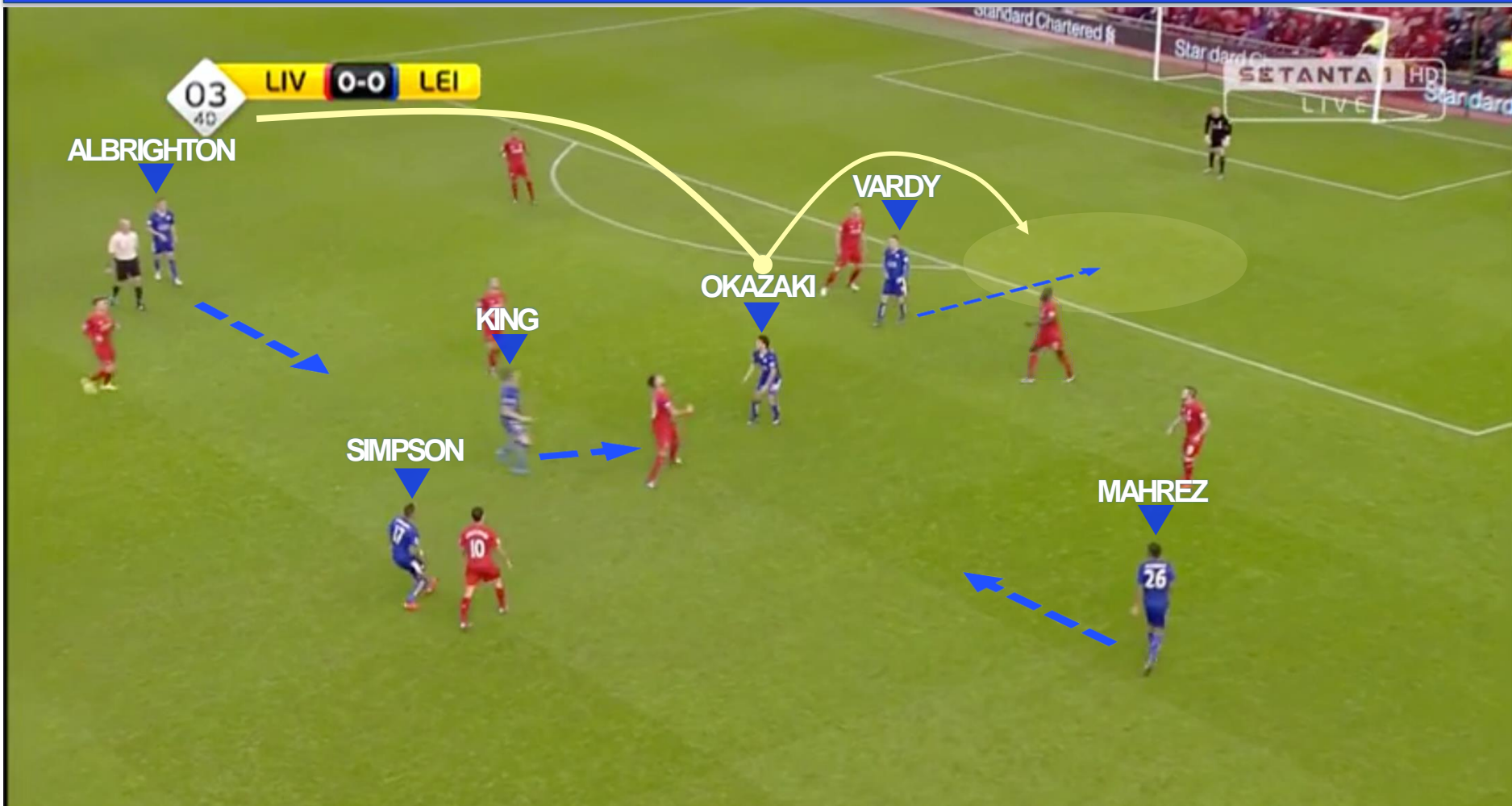

OBSERVACIONES:

Envíos directos de SCHMEICHEL, **gran potencia de golpeo** poniendo el balón en la frontal del área rival, para VARDY y OKAZAKI/ULLOA. Normalmente OKAZAKI o ULLOA van al salto y VARDY al espacio. **Reacción rápida e intensa de la línea de mediocampistas en la segunda jugada.** Estos les permite perder la posesión lejos de su portería y disponer de los 11 jugadores por detrás del balón. Si roban son muy verticales y atacan al espacio en profundidad, principalmente Vardy.

Transición ofensiva

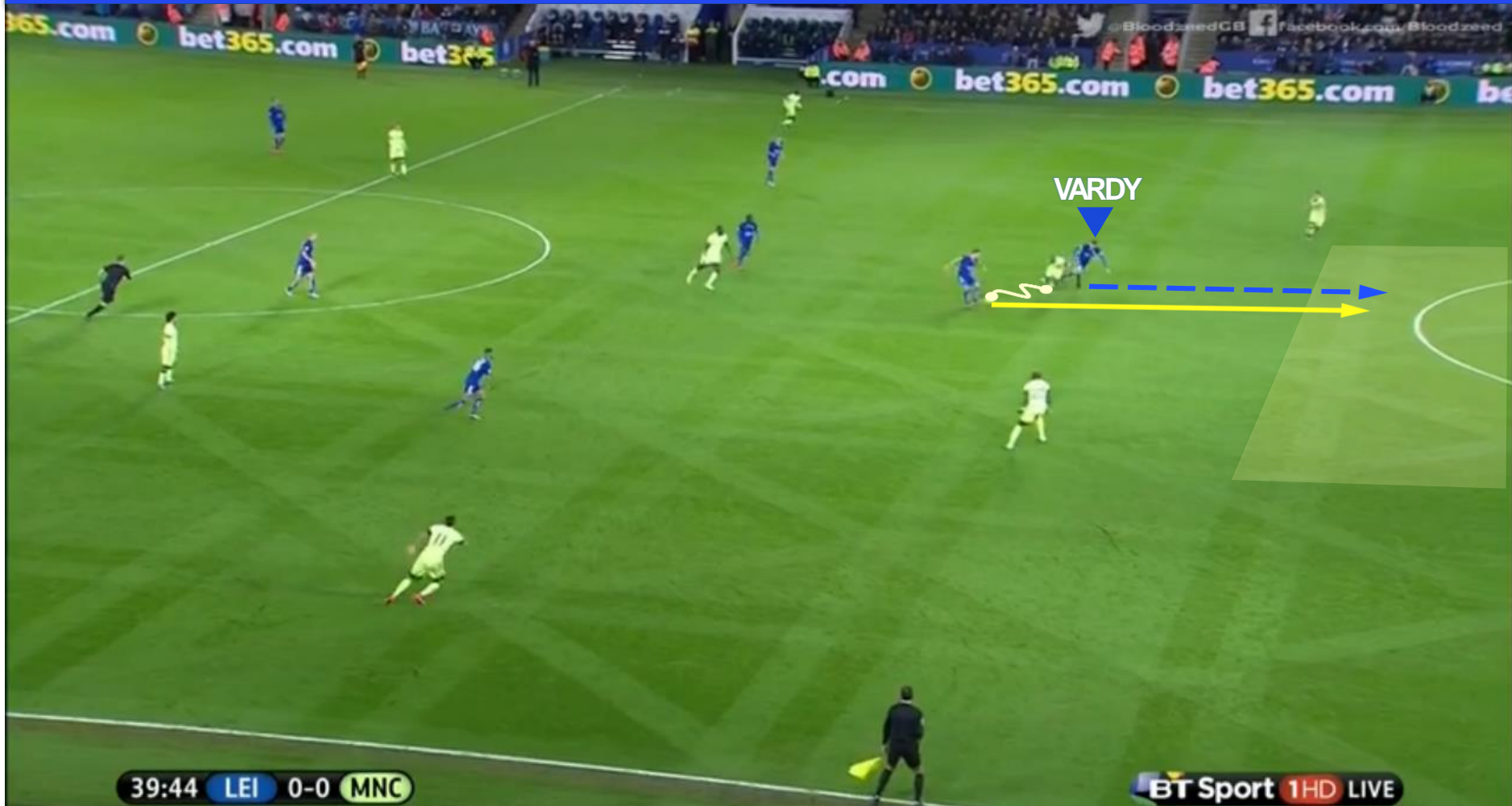

OBSERVACIONES:

De manera muy evidente el Leicester City destaca por su **contraataque**.

Su máximo referente es VARDY (9). Cada recuperación del balón tiene una finalidad, buscar al 9 en sus movimientos a la espalda de la defensa rival, explorando la profundidad. Es una constante durante todo el encuentro ver recuperaciones en el medio campo y realizar envíos directos para los movimientos de Vardy.

Balón parado en ataque

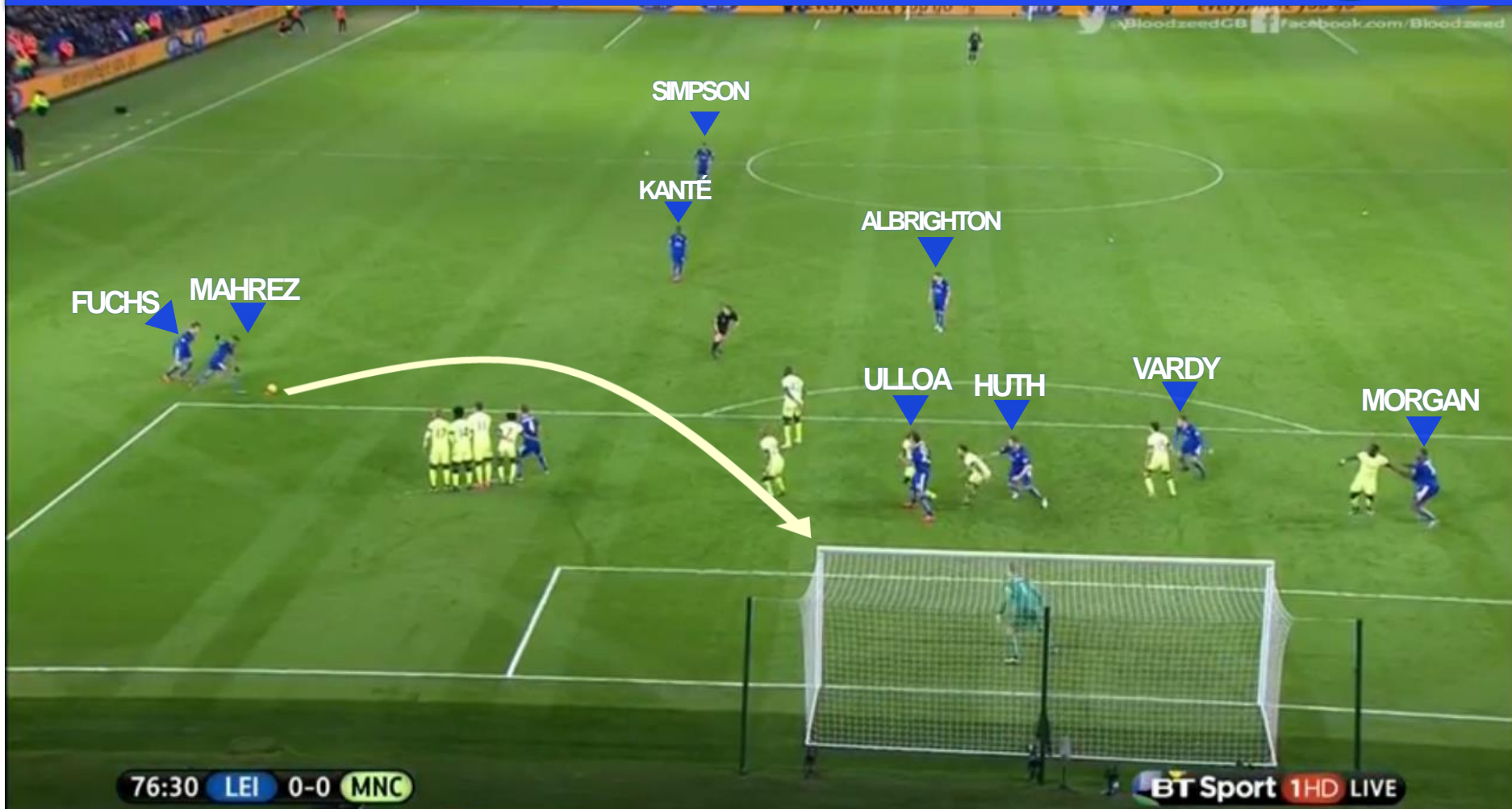

OBSERVACIONES:

FALTA FRONTO-LATERAL DERECHA.

Mahrez y principalmente FUCHS ejecutan por encima de la barrera. Un jugador dificulta la visión del portero en la barrera.

A la segunda jugada o remate de centro hay 4 jugadores: Vardy, Morgan, Huth y Ulloa/Okazaki.

Al rechace queda Albrighton con buen disparo lejano y Simpson+Kanté que realizan defensa del contraataque.

Balón parado en ataque

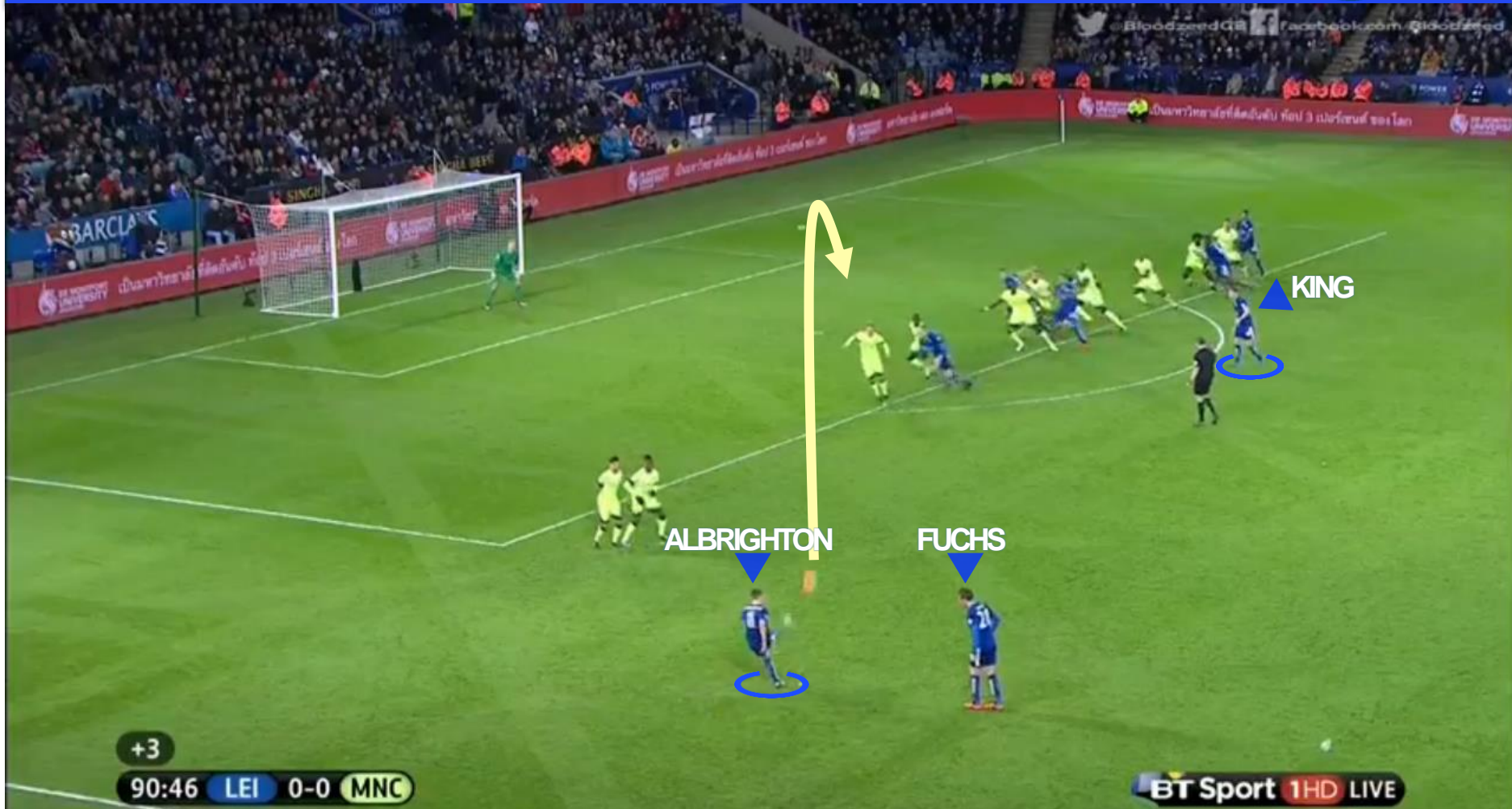

OBSERVACIONES:

FALTA LATERAL.

A pie cambiado (por la izquierda Albrighton y por la derecha Fuchs). Envío tenso para la entrada de Vardy, Huth, Morgan, Illioa/Okazaki y Mahrez (5 jugadores). King ocupará zona de rechace y Simpson+Kanté realizan defensa del contraataque.

Balón parado en ataque

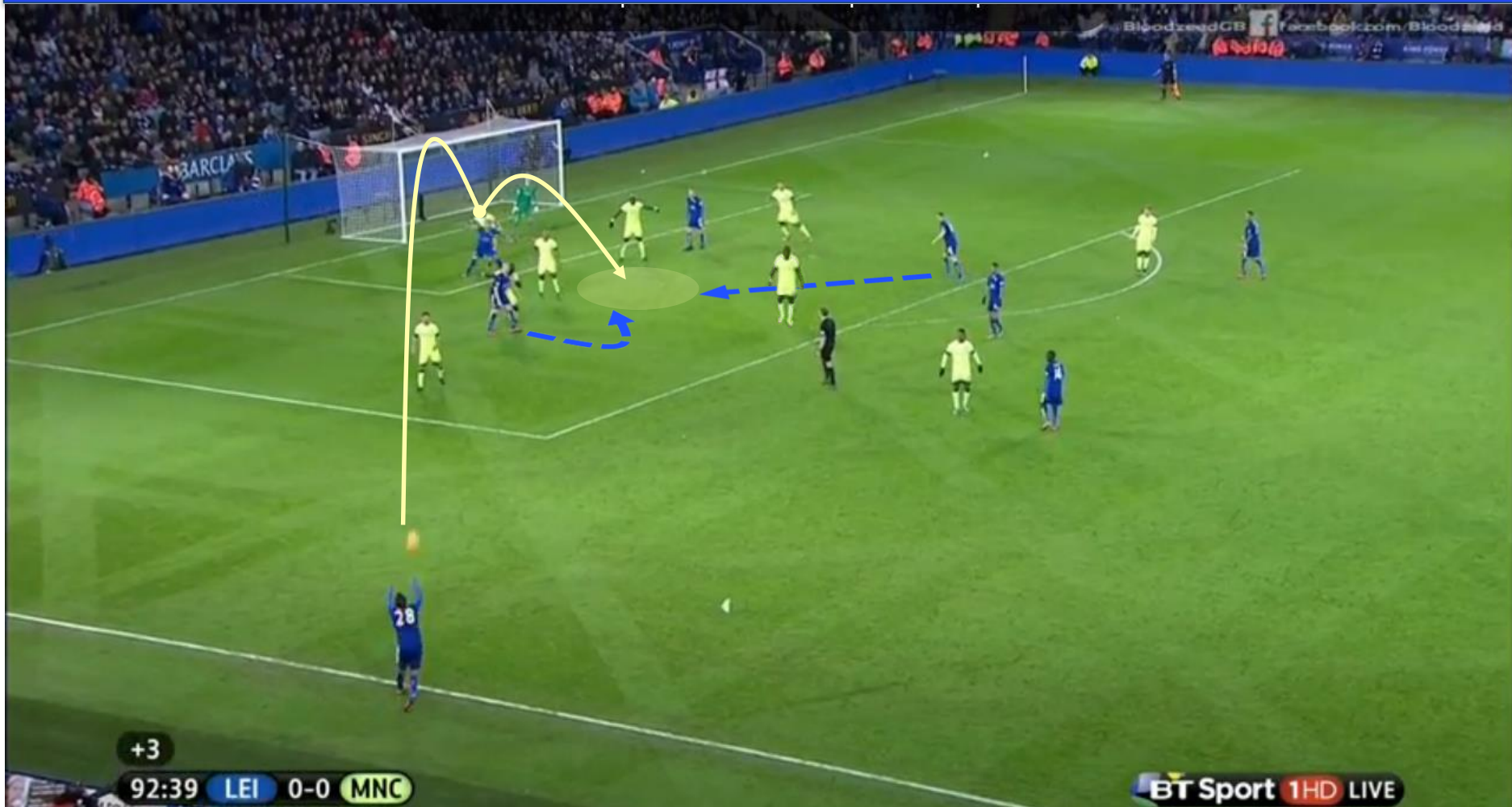

OBSERVACIONES:

SAQUE DE BANDA.

Fuchs posee un potente saque de banda. El objetivo de buscar a Ulloa. A la prolongación del 2º palo va Varley, al juego de cara para la dejada irá Albrighton y King. La zonas de posible rechace son para Mahrez y Kanté.

Balón parado en ataque

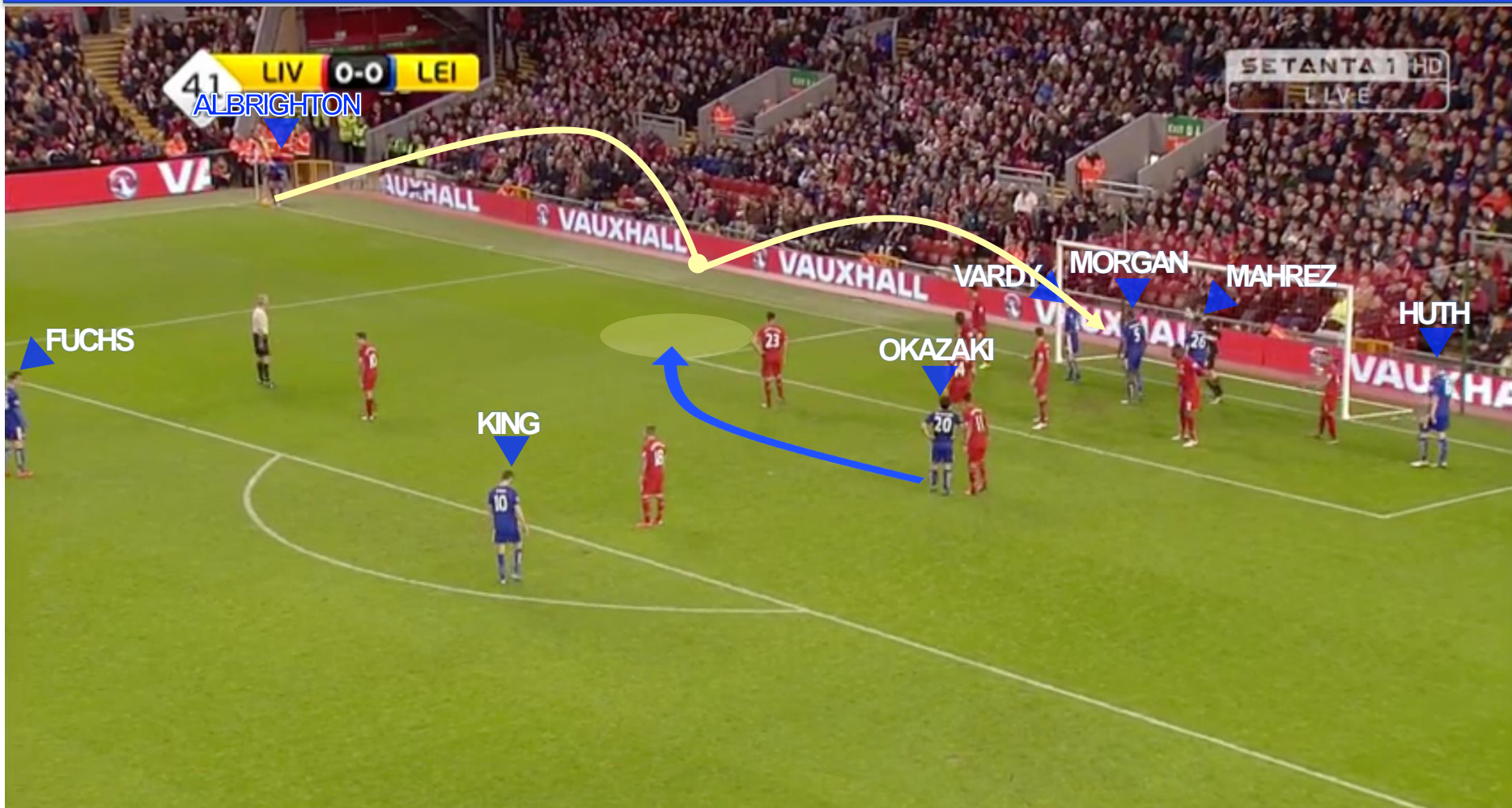

OBSERVACIONES:

SAQUE DE ESQUINA.

El lanzador es Albrighton por la derecha y Fuchs por la izquierda (a pié cambiado) **envío cerrado y al primer palo**. Okazaki realiza movimiento al primer palo para la prolongación. Normalmente **Vardy, Morgan, Mahrez y Huth** serán siempre los **rematadores dentro del área meta**. En zona de rechace estará King y dependiendo del lado del lanzamiento Fuchs o Albrighton. En defensa del contraataque Kanté y Simpson.