Atención comunidad en general

Serpientes venenosas

MELBOURNE.– La primavera está aquí. Con el cambio en las estaciones, las serpientes endémicas comenzarán a emerger de sus escondites y gradualmente llegarán a nuestros hogares y patios traseros. Sucede con mucha más frecuencia de lo que la gente cree y, aunque muchos creen que las serpientes se encuentran más en el monte, no es cierto. Las estoy encontrando en patios traseros, negocios, garajes y en hogares suburbanos todos los días.

Eastern Tiger.

La mala noticia es que cada serpiente endémica de Melbourne es venenosa y, además, Melbourne tiene algunas de las serpientes más peligrosas del mundo. Hay 7 serpientes principales para tratar que incluyen:

1. Eastern Tiger Snake (la quinta serpiente más venenosa del planeta y se encuentra en todo Melbourne).
2. Serpiente negra de vientre rojo, (Red Bellied Black snake) (no típicamente endémica de Melbourne pero se encuentra irregularmente por la ciudad).
3. Lowland Copperhead (especie altamente venenosa que es muy común pero relativamente desconocida).
4. Little Whip Snake (raramente encontrada)
5. Small Eyed Snake (raramente encontrada)
6. White Lipped Snake (rara vez se encuentra).
7. Eastern Brown Snake (segunda serpiente venenosa en el mundo, y la especie más peligrosa que encontrarás en Melbourne).

Como Snake Hunter, atrapo serpientes las 24 horas del día, los 7 días de la semana en Melbourne. He encontrado estas serpientes en casi todos los suburbios de Melbourne, incluso en pequeñas comunidades suburbanas, cerca del CDB y en todos los puntos intermedios. Recuerde que las serpientes se esconden extremadamente bien en lugares, cavidades y áreas donde no espera verlas. Algunos de los lugares que he encontrado serpientes incluyen:

- Autos: dentro del motor del automóvil, debajo de los asientos y dentro de los tableros del automóvil.
- Patios traseros: donde quiera que pueda imaginar, incluyendo nadando en la piscina.
- Casas: Debajo de refrigeradores, detrás de lavavajillas, dormitorios principales, debajo de unidades de TV y mucho más.
- Negocios: fábricas, edificios de oficinas, ascensores, instalaciones de fabricación.

La buena noticia es que hay pasos básicos que puede tomar para protegerse, proteger a su familia y a las mascotas de estas serpientes. Lo que es más importante, si ve una serpiente, NO la toque, manipule o intente matarla. Las serpientes son tímidas por naturaleza, así que si las dejas en paz, no querrán morderte. Al tratar de manejar una serpiente, aumenta el riesgo de ser atacado. La Unidad de Investigación de Veneno de Australia ha descubierto recientemente que las víctimas más probables de mordeduras de serpientes son: hombres, mayores de 40 años, con mordidas que ocurren dentro o alrededor de su hogar después de las 4pm.

En otras palabras, el hombre regresa a casa del trabajo e intenta atrapar a la serpiente, es mordido y termina enfrentando una situación que pone en peligro su vida. En lugar de convertirte en una víctima de mordedura de serpiente, llame al snake catcher más cercano que te ayudará a sacar/atrapar la serpiente y te puede dar instrucciones sobre qué hacer.

Asegúrate de mantener tu jardín limpio y ordenado. Elimina las malezas, arbustos y malezas que crecen demasiado. Mantenga un jardín de bajo corte y elimine toda la basura. Estos pasos NO evitan que las serpientes accedan a su jardín, nada impide que las serpientes ingresen a su propiedad. En su lugar, esto te ayuda a identificar cuándo una serpiente ha entrado en tu zona en lugar de 'repentinamente encontrar una. Los dispositivos o fórmulas "repelentes" de serpientes NO funcionan. Los sentidos primarios de las serpientes son la vista y el olfato. No pueden oír y sentir las vibraciones de la manera en que muchos piensan.

En esta etapa, debes entender que cualquier serpiente que encuentres es venenosa, y que bajo ninguna circunstancia debes considerar intentar agarrarla o sacarla de ninguna manera. Asegúrate de mantener ordenado tu lugar y si te cruzas con una serpiente, llama al snake catcher más cercano para sacar al animal de tus instalaciones.

Mark "Snake Hunter" Pelley,
0403 875 409
email: diamondvalleysnakes@rocketmail.com

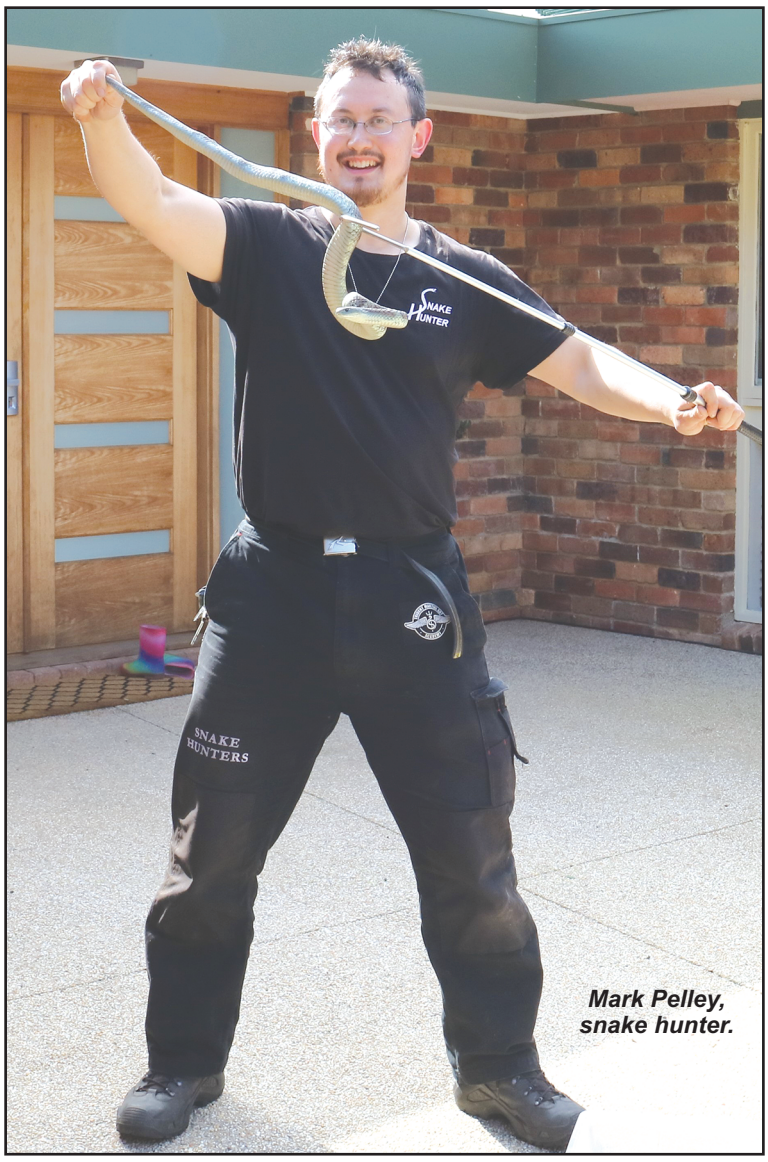

Mark Pelley, snake hunter.

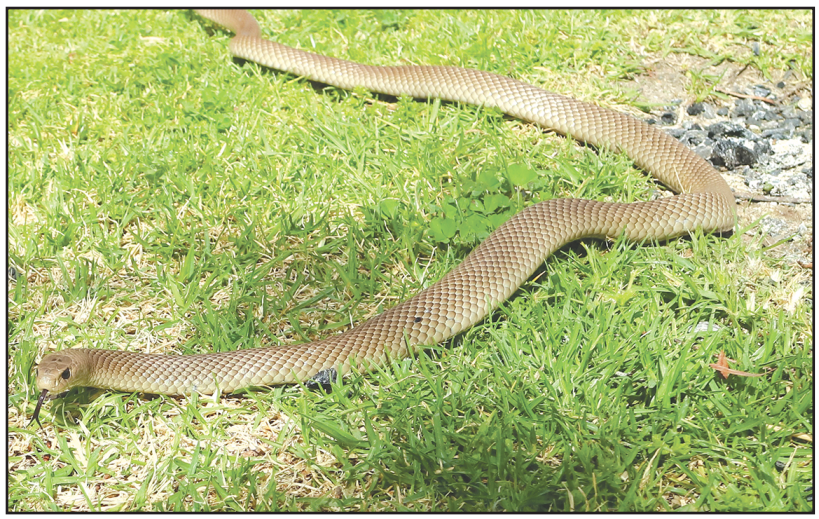

Condenados cinco yihadistas que planearon atentados terroristas en Sydney

SYDNEY.– El Tribunal Supremo de Australia condenó a prisión a cinco yihadistas que planearon en 2014 atentados en Sydney e impuso la pena más dura, 22 años y seis meses, al jefe del grupo que se hacía pasar por un predicador pacifista.

Sulayman Khalid.

Un sexto cómplice, Ibrahim Ghazzawy, recibió en un juicio anterior una sentencia de seis años y cuatro meses de prisión.

El grupo fue detenido en una operación antiterrorista organizada en 2014 en Sydney y todos acabaron por declararse culpables.

El juez Geoffrey Bellew, del Supremo, describió al líder de la banda, Sulayman Khalid, como una persona "corrompida por una ideología pervertida, violenta y peligrosa, que profesaba sin ningún tipo de equívoco", según la radio ABC.

Khalid, que en un programa de televisión australiano afirmó que el Estado Islámico (EI) solo quería brindar justicia y paz al mundo, recibió la pena máxima que podía cumplir.

Jibryl Almaouie cumplirá 18 años y 10 meses de cárcel; Farhad Said, 7 años y un mes; Mohamed Almaouie, 6 años y 9 meses; y un menor que se encargó de comprar las armas para los atentados que planeaban, 13 años y medio.

Las autoridades australianas elevaron la alerta terrorista en septiembre de 2014 y ha aprobado una serie de leyes para prevenir atentados.

No obstante, la nación ha sufrido cuatro atentados desde entonces, pero se han abortado otros 13 y se han detenido 70 personas en 31 intervenciones.

La Policía calcula que alrededor de unos 200 nacionales apoyan activamente al EI en el país y otros 110 combaten en el Medio Oriente en las filas yihadistas.

Wedding Chauffeur Limousines

ELEGANTE - CLASICO - LUJOSO - ROMANTICO

Alquile su limousine para esa ocasión especial: matrimonios, fiestas de galas, etc.
Desde $250 la hora

Llame hoy a Greg, para su cita especial
Reservar al 0420 949 939 - 0490 033 073