

# XII CONGRESSO NAZIONALE FIMP 2018

11/13

Ottobre 2018

Riva del Garda

Centro Congressi Riva del Garda

*Tutti i bambini...  
un unico Stivale!*

**PROGRAMMA**



**XII CONGRESSO  
NAZIONALE  
FIMP 2018**

**11//13**

**Ottobre 2018**

**Riva del Garda**

Centro Congressi Riva del Garda

*Tutti i bambini...  
un unico Stivale!*

**SIAMO A RIVA DEL GARDA, PROPRIO IN CIMA ALLO STIVALE E IPOTETICAMENTE E CON UN PO' DI FANTASIA LO POTREMO VEDERE, SOTTO DI NOI, "TUTTO INTERO".  
MA NELLA REALTÀ QUESTO NON È COSÌ...**

Oggi nel nostro paese ci troviamo di fronte a grandi differenze regionali nelle scelte e nell'organizzazione sanitaria che creano opportunità diverse di diagnosi, presa in carico e cura a bambini con gli stessi diritti.

Tutti i bambini hanno necessità di poter godere della stessa assistenza con un'erogazione delle cure **omogenea** in tutta Italia con l'obiettivo di ridurre al minimo le differenze oggi esistenti.

Anche nel nostro ambito professionale dobbiamo impegnarci ad utilizzare un linguaggio **univoco** almeno per quanto riguarda i grandi temi dell'infanzia: dall'alimentazione al neurosviluppo, dalle vaccinazioni alla declinazione delle linee guida in buone pratiche cliniche e all'appropriatezza prescrittiva...

Il programma del Congresso è stato sviluppato su queste basi e con un'attenzione particolare all'incremento delle competenze peculiari della professionalità e della pratica clinica quotidiana del Pediatra di Famiglia, che sarà per questo protagonista anche come conduttore delle singole sessioni e dei corsi teorico-pratici.

## SEGRETERIA NAZIONALE

Paolo Biasci - *Presidente*

Luigi Nigri - *Vice Presidente*

Antonio D'Avino - *Vice Presidente*

Luciano Antonio Basile - *Segretario Nazionale alle attività previdenziali e assicurative*

Martino Barretta - *Vice Segretario Nazionale alla Tesoreria*

Domenico Careddu - *Segretario Nazionale all'Organizzazione*

Mattia Doria - *Segretario Nazionale alle attività Scientifiche*

Paolo Felice - *Vice Segretario Nazionale all'Organizzazione*

Valdo Flori - *Segretario alla Presidenza*

Costantino Gobbi - *Segretario Nazionale alla Tesoreria*

## COMITATO SCIENTIFICO TECNICO ORGANIZZATIVO FIMP



### *Coordinatori:*

Giuseppe Di Mauro

Mattia Doria

### *Componenti:*

Domenico Careddu

Teresa Cazzato

Giovanni Cerimoniale

Antonino Gulino

Adima Lamborghini

Milena Lo Giudice

Sergio Masotti

Donella Prospero

Giuseppe Ruggiero

Maria Grazia Sapia

Valter Spanavello

# Tutti i bambini... un unico stivale!

**GIOVEDÌ 11  
OTTOBRE**

**12.00 // 13.00**

**SALA RIVA A**

## **PROGETTI DI RICERCA E COMUNICAZIONI DEI PEDIATRI DI FAMIGLIA**

**Conduttori:** Rosalba Leuzzi, Valter Spanevello

**14.00 // 16.45**

**SALA GARDA • AUDITORIUM**

**Conduttori:** Antonio D'Avino, Luigi Nigri

Lecture Magistrali:

- Highlights in allergologia e pneumologia - A. Boner
- La salute del bambino tra il fondamentale diritto dell'individuo e l'interesse della collettività - P. Macri
- Il pediatra di famiglia nel Progetto di riconoscimento precocedei Disturbi del Neurosviluppo - M.Doria, M.L. Scattoni
- Il rinascimento dei bambini - l'Ospedale degli Innocenti a Firenze - M. Carlotti

**16.45 // 17.00**

## **INAUGURAZIONE DEL CONGRESSO**

**Presentazione del Congresso**

Paolo Biasci, *Presidente Nazionale FIMP*

## **SALUTI DELLE AUTORITÀ**

Adalberto Mosaner, *Sindaco di Riva del Garda*

Paolo Bordon, *Direttore Generale dell' Azienda Prov. per i Servizi Sanitari della Provincia Autonoma di Trento (APSS)*

Claudio Dario, *Direttore Sanitario dell' Azienda Prov. per i Servizi Sanitari della Provincia Autonoma di Trento (APSS)*

Marco Ioppi, *Presidente Ordine dei Medici della Provincia Autonoma di Trento*

Marta Betta, *Segretario Provinciale FIMP Trento*

**17.00 // 19.00**

Lettura Magistrale:

- Disuguaglianze in salute, il caso dei vaccini - G. Chiamenti

## **TAVOLA ROTONDA**

### **LA MIGLIORE QUALITÀ VACCINALE: IL CALENDARIO PER LA VITA**

**Conduttore:**

Bruno Ruffato, *Pediatra di Famiglia - Vicenza*

**Partecipanti:**

Chiara Azzari, *Direttore UOC Immunologia Pediatrica - Azienda Ospedaliera Meyer*

Paolo Bonanni, *Professore ordinario, Dipartimento di Scienze della Salute (DSS) - Igiene generale e applicata*

Roberto Burioni, *Professore Ordinario Microbiologia e Virologia Facoltà di Medicina  
e Chirurgia Università Vita-Salute San Raffaele, Milano*

Giorgio Conforti, *Referente Area Vaccini FIMP*

Stefania Iannazzo, *Dirigente medico, Ufficio Malattie Infettive Direzione Generale della Prevenzione  
- Ministero della Salute*

Pier Luigi Lopalco, *Professore ordinario di Igiene e Medicina Preventiva - Università di Pisa*

Silvestro Scotti, *Segretario Nazionale FIMMG*

**VENERDÌ 12  
OTTOBRE**

**8.30 // 10.30**

**SALA GARDA A**

**AGGIORNAMENTO IN TEMA DI...**

**Conduttore:** G. Di Mauro

- Uso appropriato dei lattini speciali nei disordini funzionali gastrointestinali e nella APLV (allergia proteine latte vaccino) - Vito Leonardo Miniello
- La gestione della febbre e del dolore nel bambino con patologie acute - Mattia Doria
- OM-85 e prevenzione delle Infezioni Respiratorie Ricorrenti - Michele Fiore
- Diagnosi precoce e clinica delle malattie neuromuscolari: implicazioni per la Distrofia Muscolare di Duchenne  
Il punto di vista del pediatra Giuseppina Annichiarico e del neurologo Giacomo Comi

**SALA GARDA B**

**LA FIMP E LE BUONE PRATICHE CLINICHE**

**Guida pratica di oculistica in età evolutiva**

**Conduttore:** V. Spanevello

**Relatori:** F. Ducceschi, P. Nucci

**SALA DOLOMITI**

**NEUROPSICHIATRIA INFANTILE**

**Oppositivi, provocatori, iperattivi, fobici: come orientarsi nella psicopatologia infantile**

**Conduttore:** F. Fusco

**Relatori:** A. Albizzati, A. Gagliano

**10.45 // 13.00**

**SALA GARDA A**

**• 10.45 // 11.15**

**AGGIORNAMENTO IN TEMA DI...**

**Conduttore:** G. Di Mauro

- Suzione e respiro: sviluppo e interrelazioni - L. Levrini

**• 11.15 // 13.00**

**L'OSSERVATORIO NUTRIZIONALE NAZIONALE FIMP: I RISULTATI**

**Conduttore:** R. Losco

**Relatori:** R. Piazzolla, E. Verduci

**SALA GARDA B**

**SONNO E DINTORNI**

**Come accompagnare i genitori nell'educazione al sonno dei propri figli**

**Conduttore:** F. Ceschin

**Relatori:** O. Bruni, E. Malorgio

# Tutti i bambini... un unico stivale!

**VENERDÌ 12  
OTTOBRE**

**= 10.45 // 13.00 =**

**SALA DOLOMITI**

**• 10.45 // 11.45**

## **LA VITAMINA D OLTRE IL PRIMO ANNO: IL RUOLO NELLA SECONDA E TERZA INFANZIA**

**Conduttore:** P. Biasci

- Sistema Muscolo-scheletrico - F. Vierucci
- Sistema Immunitario - D. Peroni

**• 11.45 // 13.00**

## **DIALOGHI VITAMINICI 2018 - LE B TOP 5: USI APPROPRIATI DELLE VITAMINE DEL GRUPPO B**

**Conduttore:** TBA

**Relatori:** TBA

**13.00 // 14.00 PAUSA PRANZO**

**14.00 // 15.30**

**SALA GARDA A**

## **CHOOSING WISELY**

**Tra fare e non fare nella pediatria delle cure primarie**

**Conduttore:** M. Lo Giudice

**Relatori:** S. Vernerio, M. Doria

**SALA GARDA B**

## **CONSENSUS ALIMENTAZIONE COMPLEMENTARE**

**Conduttore:** M. C. Verga

**Relatori:** M. Caroli, T. Cazzato

**SALA DOLOMITI**

## **DERMATOLOGIA PEDIATRICA**

**Le molte facce del prurito nel bambino**

**Conduttore:** P. Felice

**Relatori:** R. Bernardini, G. Ruggiero

**= 15.45 // 19.15 =**

**SALA GARDA A**

**• 15.45 // 16.15**

## **CORTICOSTEROIDI INALATORI: IERI, OGGI E DOMANI.**

**"Infernal Poker": paziente, nebulizzatore, patologia, farmaco**

**Conduttore:** G. Di Mauro

**Relatore:** A. Kantar

**VENERDÌ 12  
OTTOBRE**

**• 16.15 // 19.15**

**WORKSHOP: L'ORGANIZZAZIONE DELL'AMBULATORIO DEL PEDIATRA DI FAMIGLIA**

**Conduttori:** P. Becherucci, L. Biancalani

**15.45 // 17.15**

**WORKSHOP A NUMERO CHIUSO - I TURNO**

**17.30 // 19.00**

**WORKSHOP A NUMERO CHIUSO - II TURNO**

**DETTAGLI A PAGINA 11-12**

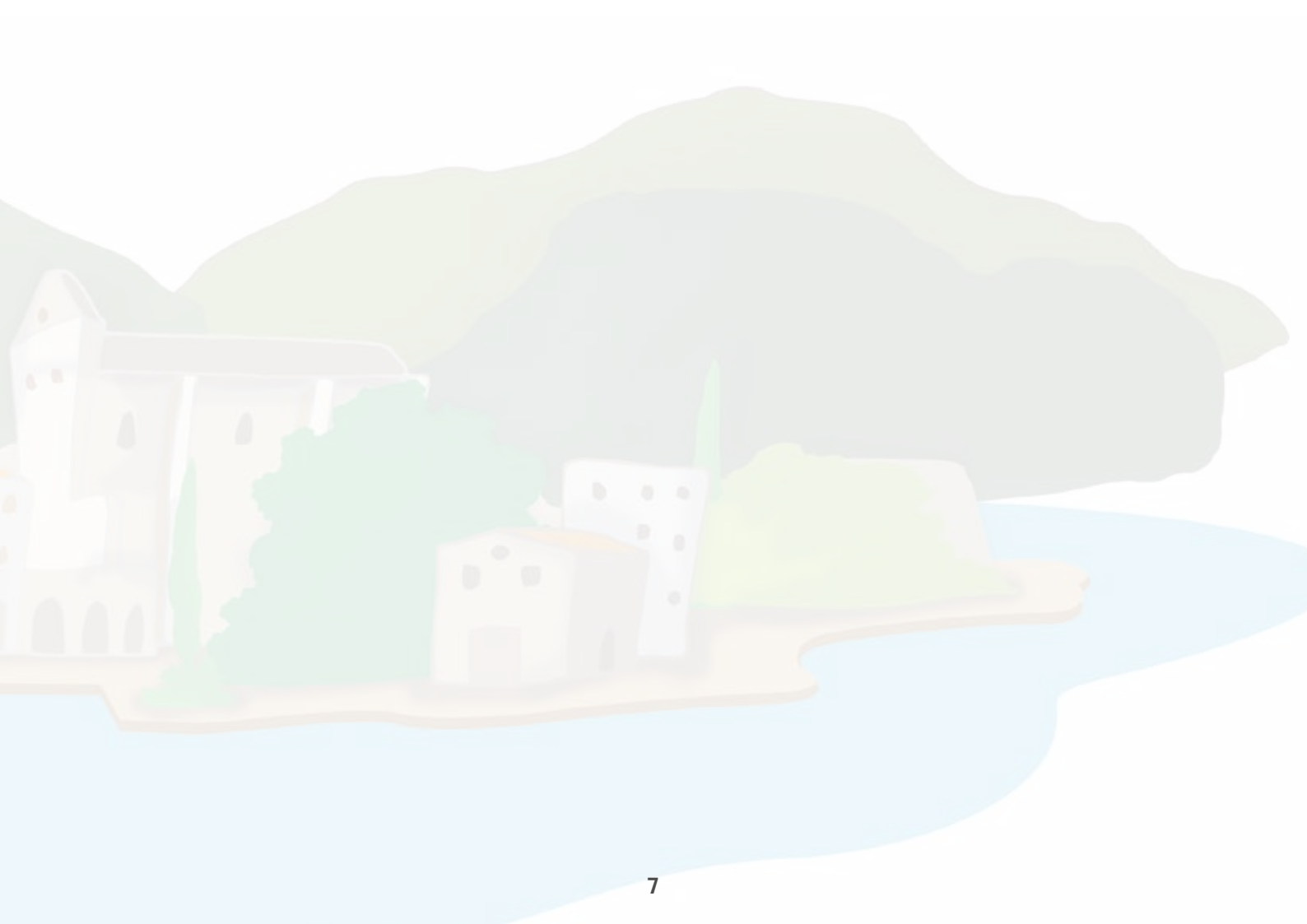



# Tutti i bambini... un unico stivale!

**SABATO 13  
OTTOBRE**

**8.30 // 10.00**

**SALA GARDA A**

## **LET'S PLAY!**

Sport e sana alimentazione per bambini e adolescenti

**Conduttore:** S. Bernasconi

**Relatori:** Gianfranco Beltrami, Giuliana Gobbi, Adima Lamborghini

**SALA GARDA B**

## **NEONATOLOGIA**

Il presente e il futuro del grande pretermine

**Conduttore:** A. Gulino

**Relatori:** G. Buonocore, V. Fanos

**SALA RIVA**

## **PROGETTI DI RICERCA E COMUNICAZIONI DEI PEDIATRI DI FAMIGLIA**

**Conduttore:** M. Betta, V. Spanevello

**SALA BELVEDERE**

## **PEDIATRIA INTERNAZIONALE**

**Conduttore:** L. Nigri

**Relatori:** S. Del Torso, M. Pettoello Mantovani

**= 10.00 // 11.30 =**

**SALA GARDA A**

**• 10.00 // 10.45**

## **OBESITÀ E CUTE**

I segni dermatologici dell'iperinsulinismo

**Conduttore:** A. D'Avino

**Relatore:** G. Ruggiero

**• 10.45 // 11.30**

## **ADOZIONI INTERNAZIONALI**

La valutazione dello stato di salute del bambino neo-adottato

**Conduttore:** M. Lo Giudice

**Relatore:** G. Zavarise

**= 10.00 // 11.30 =**

**SALA GARDA B**

**• 10.00 // 10.45**

## **ABUSO E MALTRATTAMENTO**

Il pediatra di famiglia con le istituzioni a tutela del bambino

**Conduttore:** L. Nigri

**Relatore:** P. Miglioranzi

**• 10.45 // 11.30**

## **CHIRURGIA PEDIATRICA**

Dal pediatra al chirurgo: il timing dell'invio

**Conduttore:** F. Raimo

**Relatore:** P. Midrio



**SABATO 13  
OTTOBRE**

**= 10.00 // 11.30 =**

**SALA BELVEDERE**

**LA FIMP E LE BUONE PRATICHE CLINICHE**

**• 10.00 // 10.20**

**NUOVI DEVICE PER IL TRATTAMENTO DEL NASO E DELLE VIE RESPIRATORIE**

**Conduttore:** G. Di Mauro

**Relatore:** A. Kantar

**• 10.20 // 11.30**

**GUIDA PRATICA DI GINECOLOGIA DELL'ETÀ EVOLUTIVA**

**Conduttore:** F. Privitera

**Relatore:** D. Careddu, G. Tridenti

**10.00 // 11.30**

**SALA DOLOMITI**

**ALIMENTAZIONE MICROBIOTA TRA PRESENTE E FUTURO**

- I Prebiotici sono tutti uguali? - A. Lamborghini
- Microbiota e immunità: qualcosa sta cambiando - D. Peroni
- Latte oltre l'anno di vita tra storia, tradizione ed evidenze scientifiche - G. Morino

**11.45 // 13.15**

**AUDITORIUM - SALA GARDA A**

**TAVOLA ROTONDA**

**TUTTI I BAMBINI... UN UNICO STIVALE... PULITO!**

**Conduttori:** M. Doria, M.G. Sapia

**Relatori:** Eugenia Dogliotti, Ferdinando Laghi, Giuseppe Novelli, Mara Tommasi

**13.15 // 13.30**

**AUDITORIUM - SALA GARDA A**

**CONCLUSIONE DEL CONGRESSO: PRESIDENTE FIMP**

Tutti i bambini...  
un unico stivale!

SABATO 13  
OTTOBRE

SALA GARDA A  
**14.30 // 16.30**  
A TU PER TU  
**CON IL PRESIDENTE**  
*(Sessione non accreditata ECM)*



## WORKSHOP A NUMERO CHIUSO

Saranno organizzati dei workshop per i pediatri di famiglia.

Numero massimo di posti prenotabile per ogni workshop: **40 posti a turno.**

I workshop si terranno nei seguenti giorni ed orari:

**VENERDÌ 12  
OTTOBRE**



### **WORKSHOP N° 1 // SALA BELVEDERE** **LE VACCINAZIONI NELLO STUDIO DEL PEDIATRA DI FAMIGLIA**

**Conduttore:** G. Vitali Rosati

**Relatori:** M. Barretta, A. Capolongo, G. Conforti, P. Lubrano

**15:45 // 17:15 • I TURNO**

**17:30 // 19:00 • II TURNO**

Accreditare l'ambulatorio del pediatra di famiglia per la pratica vaccinale routinaria è obiettivo della nostra categoria e scopo del progetto presente è quello di rendere i discenti edotti su quanto occorre per vaccinare con efficienza, sicurezza e praticità a vantaggio delle coperture vaccinali e delle famiglie stesse che preferiscono che i tempi fra raccomandazione e effettuazione del vaccino siano più "corti" possibile.



### **WORKSHOP N°2 // SALA RIVA** **ORTOPEDIA: I QUADRI CLINICI DELLE DIAGNOSI CHE NON POSSONO ASPETTARE**

**Conduttore:** V. Spanevello

**Relatori:** R. Antenucci

**15:45 // 17:15 • I TURNO**

**17:30 // 19:00 • II TURNO**

Alcuni dei più frequenti problemi che si presentano all'attenzione del pediatra di famiglia, quando rilevati, richiedono una sistematica sorveglianza nel tempo (per esempio: piede piatto, scoliosi). La decisione se e come agire necessita di molteplici osservazioni e della valutazione dell'evoluzione della condizione. Per altre patologie invece la definizione diagnostica deve essere rapida perché il successo del trattamento e gli esiti dipendono dalla tempestività del riconoscimento e della cura. Di fronte a determinati sintomi, a determinate età, e in alcuni casi in presenza di specifici fattori di rischio, il pediatra di famiglia deve sempre prendere in considerazione lo scenario peggiore e mettere in atto le azioni (stretta sorveglianza del decorso o instaurazione di iter diagnostico specialistico o strumentale) per identificare quanto prima il problema e permettere l'attuazione dei provvedimenti terapeutici necessari.



### **WORKSHOP N°3 // SALA TOBLINO** **METODOLOGIA PER LA RICERCA DELLE EVIDENZE PER LA PRATICA CLINICA**

**Conduttore:** A. Pasinato

**Relatori:** R. Buzzetti

**15:45 // 17:15 • I TURNO**

**17:30 // 19:00 • II TURNO**

Il corso è strutturato per fornire ai Pediatri di famiglia le conoscenze e le competenze per operare nel loro ambulatorio integrando le evidenze derivate dalla ricerca con la pratica clinica e applicarle al paziente. Il corso è rivolto ai Pediatri che vogliono migliorare la conoscenza delle revisioni sistematiche nell'ambito delle Cure Primarie e le capacità di applicarle. Durante il corso saranno svolte in modo pratico esercitazioni rivolte alla comprensione dei fondamenti della EBM, della ricerca clinica e della conduzione di revisioni sistematiche. In particolare si affronteranno i temi della corretta formulazione di un quesito clinico, dei protocolli di ricerca, della ricerca delle evidenze, della loro valutazione e della loro applicazione alla pratica.

# Tutti i bambini... un unico stivale!

VENERDÌ 12  
OTTOBRE



## WORKSHOP N°4 // SALA RIVA A

### LA GESTIONE DELLE EMERGENZE NELLO STUDIO DEL PEDIATRA DI FAMIGLIA

**Conduttore:** D. Careddu

**Relatori:** F. Carlomagno, R. Lubrano

**15:45 // 17:15 • I TURNO**

**17:30 // 19:00 • II TURNO**

Lo studio del Pediatra di famiglia, benché di norma non sia il luogo deputato ad affrontare situazioni di urgenza, può dover gestire casi clinici che, inizialmente non critici, possono rapidamente divenire tali. Basti pensare ad una crisi convulsiva, ad una insufficienza respiratoria acuta (crisi asmatica, laringite), ad una ipoglicemia o ad uno shock (ipovolemico, settico), per citare solo alcune delle situazioni che potrebbero verificarsi.

È quindi importante che il pediatra acquisisca le competenze per poter gestire siffatte situazioni, almeno fino all'arrivo dei soccorsi avanzati, garantendo la messa in atto di quelle azioni che hanno lo scopo di stabilizzare il paziente e di migliorare l'outcome finale.

Durante il corso, saranno trattate, anche in modo pratico, varie situazioni cliniche, allo scopo di fornire ai partecipanti gli strumenti, sia per poter formulare un corretto sospetto diagnostico, che per mettere in atto procedure volte a controllare/trattare in modo adeguato le prime fasi dell'urgenza, nel contesto dello specifico setting nel quale si trovano ad operare.



## WORKSHOP N°5 // SALA GARDA B

### GENETICA CLINICA PRATICA: METODOLOGIA DI APPROCCIO AL BAMBINO DISMORFICO

**Conduttore:** A. Gulino

**Relatore:** A. Selicorni

**15:45 // 17:15 • I TURNO**

**17:30 // 19:00 • II TURNO**

L'individuazione precoce di anomalie congenite o dismorfie ci permette di sospettare e diagnosticare tempestivamente una possibile malattia genetica. Alcuni segni dismorfici ci permettono una diagnosi "a colpo d'occhio" altri necessitano di specifici approfondimenti diagnostici. Nel sospetto clinico di una specifica malattia genetica i test genetici ci permettono di avere una conferma molecolare attraverso l'individuazione della mutazione nel gene o nei geni che ne sono responsabili. Il pediatra deve conoscere non solo i più comuni quadri dismorfici, ma anche quali test genetici sono più appropriati per giungere ad una diagnosi. L'analisi del cariotipo è solitamente utile nel sospetto di sindromi genetiche in cui ci possono essere anomalie nel numero o nella struttura dei cromosomi, se però vogliamo eseguire un'indagine mirata dobbiamo richiedere la FISH, una metodologia citochimica che consente di individuare specifiche sequenze di DNA a livello cromosomico.

In situazione di grande complessità un aiuto importante ci viene da una nuova tecnica l'Array-CGH che ci permette di evidenziare anomalie cromosomiche a livello dell'intero genoma. Tutto questo è auspicabile diventi patrimonio culturale del pediatra di famiglia, per tale motivo abbiamo proposto questo corso all'interno del nostro congresso.

## RELATORI E MODERATORI

- A** | ALBIZZATI ALESSANDRO *MILANO*  
ANNICHIARICO GIUSEPPINA *TARANTO*  
ANTENUCCI RENATO *PERUGIA*  
AZZARI CHIARA *FIRENZE*
- B** | BARRETTA MARTINO *CROTONE*  
BECHERUCCI PAOLO *FIRENZE*  
BELTRAMI GIANFRANCO *PARMA*  
BERNARDINI ROBERTO *EMPOLI*  
BERNASCONI SERGIO *PARMA*  
BETTA MARTA *TRENTO*  
BIANCALANI LUCIANA *PRATO*  
BIASCI PAOLO *LIVORNO*  
BONANNI PAOLO *FIRENZE*  
BONER ATTILIO *VERONA*  
BRUNI OLIVIERO *ROMA*  
BUONOCORE GIUSEPPE *SIENA*  
BURIONI ROBERTO *MILANO*  
BUZZETTI ROBERTO *RANICA*
- C** | CAPOLONGO ALESSANDRO *ASCOLI PICENO*  
CAREDDU DOMENICO *NOVARA*  
CARLOMAGNO FRANCESCO *NAPOLI*  
CARLOTTI MARIELLA *FIRENZE*  
CAROLI MARGHERITA *BRINDISI*  
CAZZATO TERESA *TARANTO*  
CESCHIN FLAVIA *PORDENONE*  
CHIAMENTI GIAMPIETRO *VERONA*  
COMI GIACOMO *MILANO*  
CONFORTI GIORGIO *GENOVA*
- D** | D'AVINO ANTONIO *NAPOLI*  
DEL TORSO STEFANO *PADOVA*  
DI MAURO GIUSEPPE *AVERSA*  
DOGLIOTTI EUGENIA *ROMA*  
DORIA MATTIA *CHIOGGIA*  
DUCCESCHI FIORENZA *CUNEO*
- F** | FANOS VASSILIOS *CAGLIARI*  
FELICE PAOLO *AGRIGENTO*  
FIORE MICHELE *GENOVA*  
FUSCO FABRIZIO *VICENZA*
- G** | GAGLIANO ANTONELLA *MESSINA*  
GOBBI GIULIANA *PARMA*  
GULINO ANTONINO *CATANIA*
- I** | IANNAZZO STEFANIA *ROMA*
- K** | KANTAR AHMAD *BERGAMO*
- L** | LAGHI FERDINANDO *COSENZA*  
LAMBORGHINI ADIMA *TERAMO*  
LEUZZI ROSALBA *BOLZANO*  
LEVRINI LUCA *VARESE*  
LO GIUDICE MILENA *PALERMO*  
LO PALCO PIERLUIGI *PISA*  
LOSCO RAFFAELE *NAPOLI*  
LUBRANO PAOLO *UDINE*  
LUBRANO RICCARDO *ROMA*
- M** | MACRÌ PASQUALE *AREZZO*  
MALORGIO EMANUELA *TORINO*  
MIDRIO PAOLA *PADOVA*  
MIGLIORANZI PAOLA *VERONA*  
MINIELLO VITO LEONARDO *BARI*  
MORINO GIUSEPPE *ROMA*
- N** | NIGRI LUIGI *BISCEGLIE*  
NOVELLI GIUSEPPE *ROMA*  
NUCCI PAOLO *MILANO*
- P** | PASINATO ANGELA *VICENZA*  
PERONI DIEGO *PISA*  
PETTOELLO MANTOVANI MASSIMO *FOGGIA*  
PIAZZOLLA RUGGIERO *BARLETTA*  
PRIVITERA FRANCESCO *CATANIA*
- R** | RAIMO FRANCO *VERONA*  
RUFFATO BRUNO *VICENZA*  
RUGGIERO GIUSEPPE *SALERNO*
- S** | SAPIA MARIA GRAZIA *COSENZA*  
SCATTONI MARIA LUISA *ROMA*  
SCOTTI SILVESTRO *NAPOLI*  
SELICORNI ANGELO *COMO*  
SPANEVELLO VALTER *VICENZA*
- T** | TOMMASI MARA *VERONA*  
TRIDENTI GABRIELE *PARMA*
- V** | VERDUCI ELVIRA *MILANO*  
VERGA MARIA CARMEN *SALERNO*  
VERNERO SANDRA *MILANO*  
VIERUCCI FRANCESCO *LUCCA*  
VITALI ROSATI GIOVANNI *FIRENZE*
- Z** | ZAVARISE GIORGIO *VERONA*



# Tutti i bambini... un unico stivale!

## INFORMAZIONI GENERALI

### ■ SEDE CONGRESSUALE

#### CENTRO CONGRESSI RIVA DEL GARDA

Loc. Parco Lido  
I - 38066 Riva del Garda (TN)  
meeting@rivaafc.it  
Tel.: +39 0464 570139

### ■ SITO DEL CONGRESSO

Il programma è disponibile nei seguenti siti web:

[www.fimp.pro](http://www.fimp.pro)

[www.congressonazionalefimp2018.it](http://www.congressonazionalefimp2018.it)

Collegandosi è possibile seguire gli aggiornamenti del programma scientifico in tempo reale.

### ■ ECM

FIMP, in qualità di Provider, accrediterà il Congresso per la figura professionale del Medico Chirurgo, Infermiere, Infermiere Pediatrico, Ostetrica ed Assistente Sanitario.

### ■ PROVIDER



#### FIMP

#### FEDERAZIONE ITALIANA MEDICI PEDIATRI

Via Parigi, 11  
00185 ROMA  
Tel: +39 06 44202575 // Fax: +39 06 62204732  
[presidenza@fimp.pro](mailto:presidenza@fimp.pro)

### ■ SEGRETERIA ORGANIZZATIVA



#### AIM GROUP INTERNATIONAL

Sede di Firenze  
Viale G. Mazzini, 70 - 50132 Firenze (Italy)  
Tel: +39 055 233881 // Fax: +39 055 3906908  
[fimp2018@aimgroup.eu](mailto:fimp2018@aimgroup.eu)