

## Hierarchische Arbeitsstrukturen

1. Markiere die Endungen der Nomen.

### Der Neue kommt aus den USA

Keine Führungskraft aus dem eigenen Haus, sondern ein Profi aus der Konzern-Gruppe wird der Nachfolger von Dr. Roland Martin an der Spitze von CSL in Marburg.



	mask.	fem.	neut.	Plural
Nom	der -e	die -e	das -e	die -en
Akk		die -e	das -e	die -en
Dat		der -en	dem -en	den -en
Gen		der -en	des -en	der -en

1. Wer ist der Neue auf dem Foto?



2. Wer war der Alte?

3. Kennst du den Neuen?

4. Hast du mit dem Neuen früher gearbeitet?

5. Kennst du die Familie des Neuen?

2. Nomen bilden aus Adjektiven

	Personen			Dinge
	maskulin	feminin	Plural	neutral
neu	der <u>Neue</u>  ein <u>Neuer</u>	die <u>Neue</u>  eine <u>Neue</u>	die <u>Neuen</u>  viele <u>Neue</u>	das <u>Neue</u> alles <u>Neue</u> etwas } nichts } <u>Neues</u> viel }
alt	der <u>Alte</u>  ein <u>Alter</u>			
vorgesetzt				
untergeordnet				
übergeordnet				
angestellt				

### 3. Adjektivisierte Nomen im Kontext

A. Hier ist die hierarchische Struktur meiner Abteilung.

1. \_\_\_\_\_ [Name] ist der Vorgesetzt \_\_\_\_\_ von Research & Development.
2. Er hat \_\_\_\_\_ [Anzahl] Untergeordnet \_\_\_\_\_: ...
3. \_\_\_\_\_ ist die/der Übergeordnet \_\_\_\_\_ von \_\_\_\_\_ [Anzahl] Angestellt \_\_\_\_\_.
4. \_\_\_\_\_ hat [Anzahl] Angestellt \_\_\_\_\_.
5. Ich bin die Untergeordnet \_\_\_\_\_ von \_\_\_\_\_ [Name] und für mich arbeiten \_\_\_\_\_ [Anzahl] Angestellt \_\_\_\_\_.
6. In meinem Team habe ich...
  - einen / eine \_\_\_\_\_
  - einen / eine \_\_\_\_\_
  - zwei richtig \_\_\_\_\_
  - viele \_\_\_\_\_
  - keine \_\_\_\_\_
  - alle / nur die \_\_\_\_\_

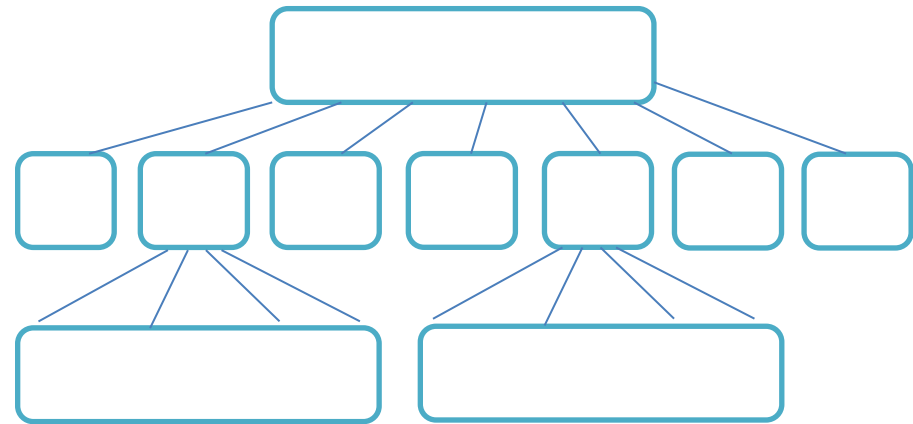

best 😊 langsam 😊 schnell 😊 intelligent 😊 dumm 😊 schlecht

B. Hier ist die hierarchische Struktur meines Unternehmens am Standort Marburg.