

PROYECTO DE URBANIZACIÓN DEL PARQUE DEL AYUNTAMIENTO Y EL ACCESO AL METRO EN BASAURI, BIZKAIA

CLIENTE: AYUNTAMIENTO DE BASAURI

FECHA: MAYO 2011

Parque del Ayuntamiento

Se reordenan los itinerarios peatonales dando acceso desde la calle Basozelai por medio de dos escaleras y una rampa con una pendiente de bajada del 7,20%.

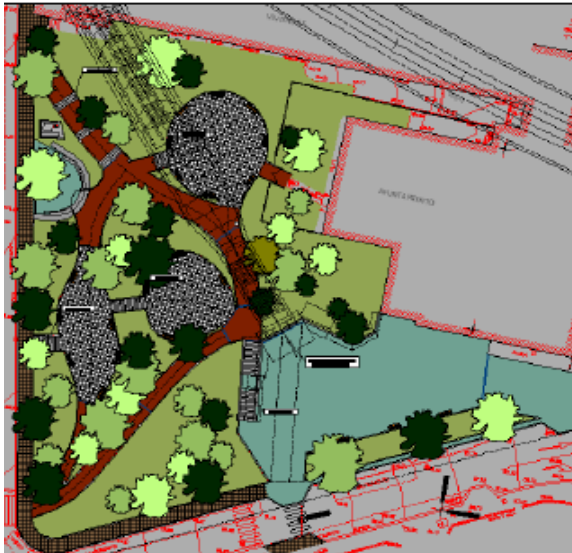

Planta del conjunto.

- *Áreas de Mantenimiento*

En una de las plazas se ha previsto la colocación de un área de mantenimiento para realizar ejercicio físico.



- *Redes de servicios*

Alumbrado

Se sustituyen las farolas existentes y se añaden otras nuevas

Drenaje:

Se han previsto una serie de canaletas transversales a los caminos, modelo "SELFK" con rejilla nervada "Antitacón" para recoger las aguas de los caminos y plazas. La canalización se realiza con tubo de polietileno de alta densidad de diámetro 315



- *Pavimentación*

La sección de los caminos peatonales se ha proyectado con 20 cm de hormigón sobre 20 cm de zahorra y con un acabado de adoquín rojo klinker de 10x10x5, en los caminos y una composición de adoquín rojo klinker de 10x10x5 y adoquín de granito gris Mondariz de 10x10x5 en las plazas, rematados lateralmente con un bordillo de granito 15x30.

Las escaleras se construyen de peldaños de hormigón, sobre losa de hormigón de 20cm con base de zahorras de 20 cm el acabado se realiza mediante un aplacado con losas de granito de 3cm tanto de la huella como de la contrahuella

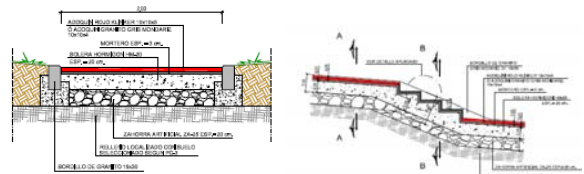

- *Jardinería*

En el proyecto está previsto el relleno de las zonas verdes con tierra vegetal, su preparación y la siembra de césped y la plantación de algunos árboles.

Acceso a la boca del metro

En la zona de la boca del metro se construyen unos muros de altura variable y espesor variable, para contener el talud existente entre el parque y la zona de entrada al metro, las actuaciones en esta zona, se completan con la urbanización del entorno de la boca del Metro afectado por las obras del mismo

