

# Reporte de Precios del Cerdo LatAm

Semana 52/2018

## Precios de la región en las últimas semanas\*\*

País	Región	Medida	48	49	50	51	52	% Var.	Ult. 4 Sem.	Tendencia	Acum. 2017	Acum. 2018	% Var.
Argentina	Argentina	\$/Kg Vivo	\$ 42,03	\$ 42,19	\$ 42,30	\$ 42,29	\$ 42,11	▼ -0,4%	\$ 42,22		\$ 24,53	\$ 32,51	32,5%
Bolivia	Santa Cruz	\$/Kg Carcasa	\$ 19,00	\$ 19,00	\$ 19,00	\$ 19,50	\$ 21,80	▲ 11,8%	\$ 19,83		\$ 16,19	\$ 15,55	-3,9%
Brasil	Minas Gerais	\$/Kg Vivo	\$ 4,06	\$ 3,99	\$ 3,94	\$ 3,94	\$ 3,93	▼ -0,3%	\$ 3,95		\$ 4,18	\$ 3,59	-13,9%
	Santa Catarina	\$/Kg Vivo	\$ 3,25	\$ 3,24	\$ 3,27	\$ 3,31	\$ 3,30	▼ -0,3%	\$ 3,28		\$ 3,54	\$ 3,08	-12,9%
Chile	Chile	\$/Kg Vivo	\$ 1.040	\$ 1.040	\$ 1.040	\$ 910	\$ 850	▼ -6,6%	\$ 960		\$ 1.005	\$ 969	-3,6%
Colombia	Antioquia	\$/Kg Vivo	\$ 4.856	\$ 4.985	\$ 5.127	\$ 5.248	\$ 5.376	▲ 2,4%	\$ 5.184		\$ 5.311	\$ 4.842	-8,8%
	Atlantico	\$/Kg Vivo	\$ 4.739	\$ 4.766	\$ 4.854	\$ 4.917	\$ 5.112	▲ 4,0%	\$ 4.912		\$ 5.347	\$ 5.005	-6,4%
	Bogota	\$/Kg Vivo	\$ 5.037	\$ 5.115	\$ 5.239	\$ 5.240	\$ 5.404	▲ 3,1%	\$ 5.250		\$ 5.370	\$ 5.017	-6,6%
	Eje Cafetero	\$/Kg Vivo	\$ 4.741	\$ 4.819	\$ 5.023	\$ 5.133	\$ 5.235	▲ 2,0%	\$ 5.053		\$ 5.339	\$ 4.856	-9,0%
	Valle Del Cauca	\$/Kg Vivo	\$ 4.692	\$ 4.776	\$ 4.924	\$ 5.013	\$ 5.167	▲ 3,1%	\$ 4.970		\$ 5.225	\$ 4.848	-7,2%
Ecuador	Nacional	\$/Kg Vivo	\$ 4.859	\$ 4.964	\$ 5.106	\$ 5.203	\$ 5.339	▲ 2,6%	\$ 5.153		\$ 5.310	\$ 4.881	-8,1%
	Ecuador	\$/Kg Vivo	\$ 2,37	\$ 2,32	\$ 2,29	\$ 2,30	\$ 2,30	■ 0,0%	\$ 2,30		\$ 2,73	\$ 2,49	-8,6%
Estados Unidos	Eastern Combelt	\$/100 lb Vivo	\$ 39,93	\$ 39,00	\$ 38,95	\$ 38,64	NA	NA	\$ 38,86		\$ 51,79	\$ 46,80	-9,6%
	Iowa/Minnesota	\$/100 lb Vivo	\$ 39,83	\$ 37,97	\$ 35,78	\$ 37,08	NA	NA	\$ 36,94		\$ 51,91	\$ 45,27	-12,8%
	Western Combelt	\$/100 lb Vivo	\$ 39,64	\$ 37,77	\$ 36,35	\$ 36,73	NA	NA	\$ 36,95		\$ 51,19	\$ 44,85	-12,4%
	Nacional	\$/100 lb Vivo	\$ 39,44	\$ 38,37	\$ 37,21	\$ 36,76	\$ 35,32	▼ -3,9%	\$ 36,92		\$ 51,58	\$ 46,04	-10,7%
México	Area Metropolitana	\$/Kg Vivo	\$ 27,78	\$ 28,18	\$ 28,58	\$ 28,73	\$ 28,73	■ 0,0%	\$ 28,56		\$ 28,20	\$ 29,72	5,4%
	Guanajuato	\$/Kg Vivo	\$ 27,00	\$ 27,50	\$ 28,00	\$ 28,00	\$ 28,00	■ 0,0%	\$ 27,88		\$ 27,15	\$ 28,80	6,1%
	Jalisco	\$/Kg Vivo	\$ 26,70	\$ 27,40	\$ 27,90	\$ 28,00	\$ 28,00	■ 0,0%	\$ 27,83		\$ 26,81	\$ 28,80	7,4%
	Michoacan	\$/Kg Vivo	\$ 26,50	\$ 27,00	\$ 27,50	\$ 28,00	\$ 28,00	■ 0,0%	\$ 27,63		\$ 26,70	\$ 28,47	6,6%
	Nuevo Leon	\$/Kg Vivo	\$ 28,50	\$ 29,00	\$ 29,50	\$ 29,50	\$ 29,50	■ 0,0%	\$ 29,38		\$ 27,96	\$ 29,34	4,9%
	Puebla	\$/Kg Vivo	\$ 29,50	\$ 30,00	\$ 30,50	\$ 31,00	\$ 31,00	■ 0,0%	\$ 30,63		\$ 28,47	\$ 29,99	5,3%
	Puebla (Tehuacan)	\$/Kg Vivo	\$ 31,00	\$ 31,00	\$ 31,50	\$ 32,00	\$ 32,00	■ 0,0%	\$ 31,63		\$ 29,49	\$ 31,67	7,4%
	Queretaro	\$/Kg Vivo	\$ 30,16	\$ 31,00	\$ 31,50	\$ 32,00	\$ 32,00	■ 0,0%	\$ 31,63		\$ 29,02	\$ 30,44	4,9%
	Sonora Nte	\$/Kg Vivo	\$ 23,70	\$ 23,70	\$ 23,70	\$ 23,90	\$ 23,90	■ 0,0%	\$ 23,80		\$ 24,19	\$ 25,24	4,4%
	Sonora Sur	\$/Kg Vivo	\$ 23,50	\$ 23,50	\$ 23,50	\$ 23,50	\$ 23,50	■ 0,0%	\$ 23,50		\$ 24,20	\$ 25,41	5,0%
Peru	Veracruz	\$/Kg Vivo	\$ 31,00	\$ 31,50	\$ 31,50	\$ 32,00	\$ 32,00	■ 0,0%	\$ 31,75		\$ 28,03	\$ 31,11	11,0%
	Yucatan	\$/Kg Vivo	NA	NA	NA	NA	\$ 34,00	NA	\$ 34,00		NA	\$ 34,00	N/A
Peru	Peru	\$/Kg Carcasa	\$ 6,79	\$ 7,17	\$ 7,14	\$ 7,15	\$ 7,15	■ 0,0%	\$ 7,15		\$ 6,76	\$ 7,10	5,1%

\*\*Precios en moneda local

## Fuentes

Argentina: Ministerio de Agroindustria, área porcinos  
 Bolivia: Observatorio Agroambiental y Productivo  
 Brasil: Centro de Estudos Avançados em Economia Aplicada  
 Chile: SwineAdvisor/3tres3  
 Colombia: PorkColombia – Fondo Nacional de la Porcicultura  
 Ecuador: Sistema de Información Pública Agropecuaria  
 Estados Unidos: United States Department of Agriculture  
 México: Confederación de Porcicultores Mexicanos  
 Perú: PIC Perú

# Precios semanales históricos

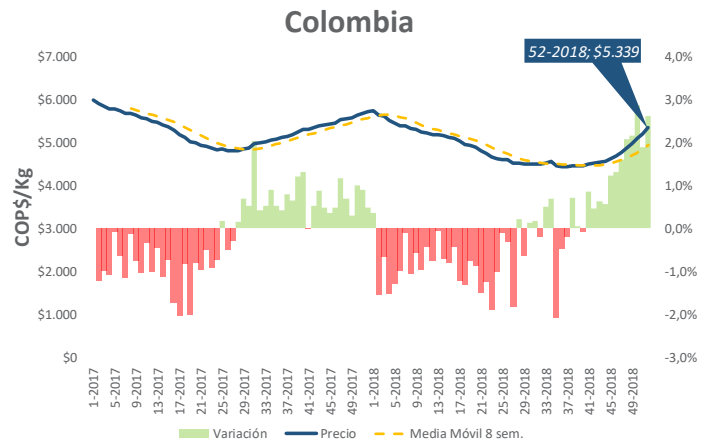
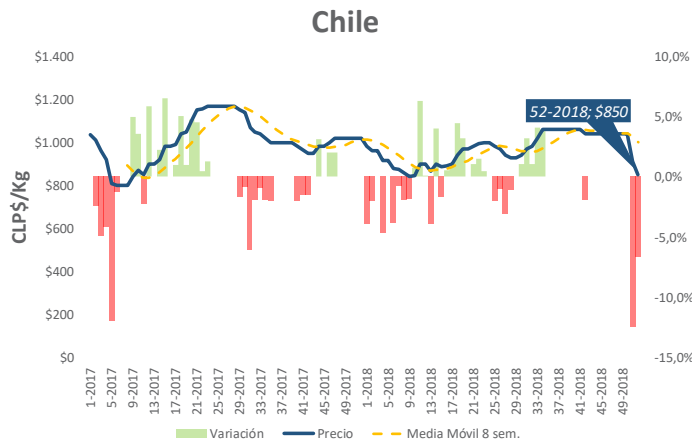
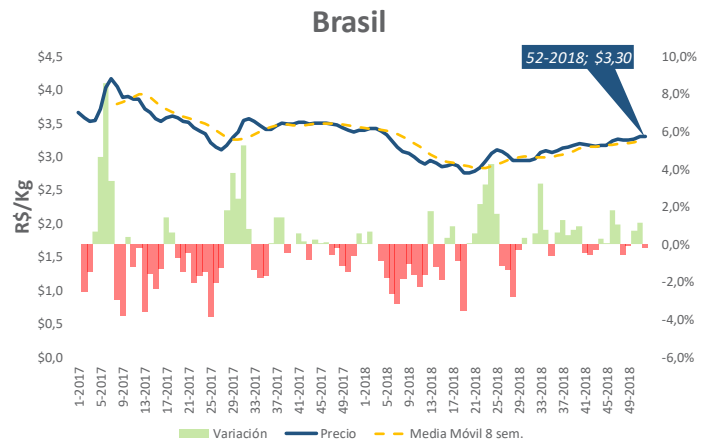
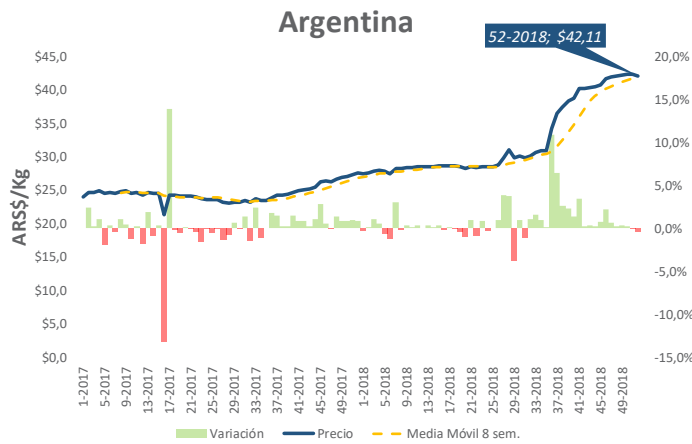
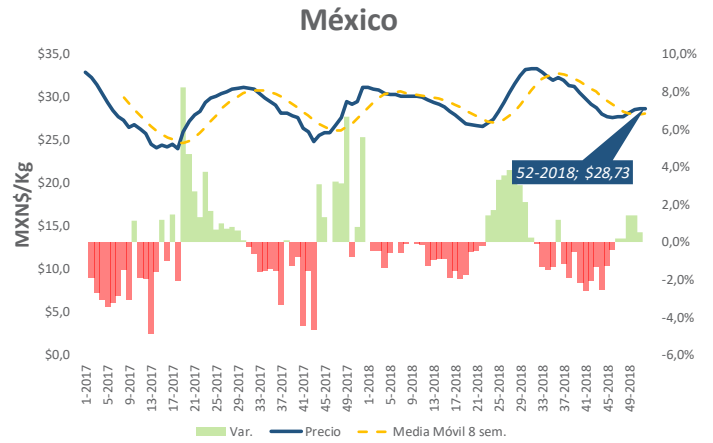
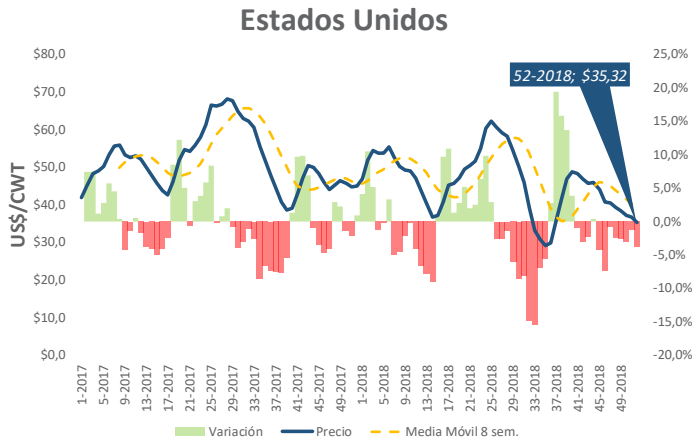

Notas: Precios nacionales de referencia. Brasil; precio en Santa Catarina. México; Área metropolitana.

# Precios promedios en USD (Kg/Vivo)

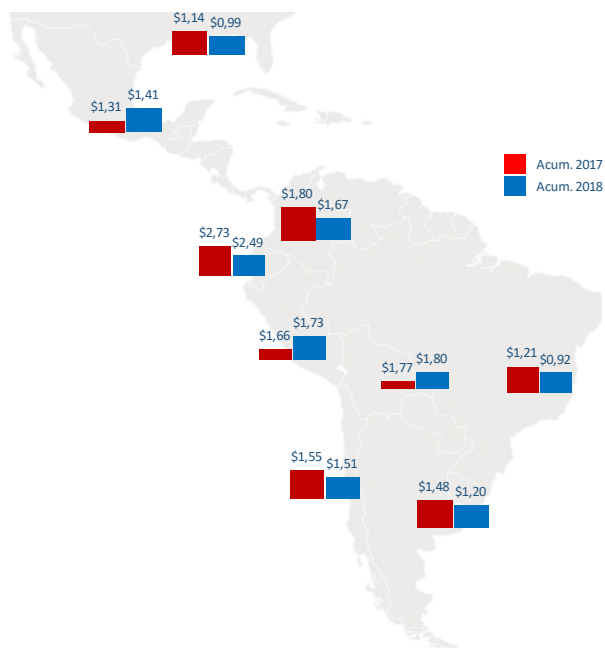

	Acumulado			Semana		
	2017	2018	Var (%)	51	52	Var (%)
Argentina	\$ 1,48	\$ 1,20	▼ -19,4%	\$ 1,11	\$ 1,10	▼ -0,9%
Bolivia	\$ 1,77	\$ 1,80	▲ 1,5%	\$ 2,26	\$ 2,52	▲ 11,8%
Brasil	\$ 1,21	\$ 0,92	▼ -24,0%	\$ 0,85	\$ 0,85	▲ 0,0%
Chile	\$ 1,55	\$ 1,51	▼ -2,3%	\$ 1,32	\$ 1,23	▼ -6,8%
Colombia	\$ 1,80	\$ 1,67	▼ -7,5%	\$ 1,62	\$ 1,63	▲ 0,6%
Ecuador	\$ 2,73	\$ 2,49	▼ -8,6%	\$ 2,30	\$ 2,30	▲ 0,0%
Estados Unidos	\$ 1,14	\$ 0,99	▼ -12,7%	\$ 0,81	\$ 0,78	▼ -3,9%
México	\$ 1,31	\$ 1,41	▲ 8,0%	\$ 1,43	\$ 1,45	▲ 1,4%
Perú	\$ 1,66	\$ 1,73	▲ 4,3%	\$ 1,71	\$ 1,70	▼ -0,7%

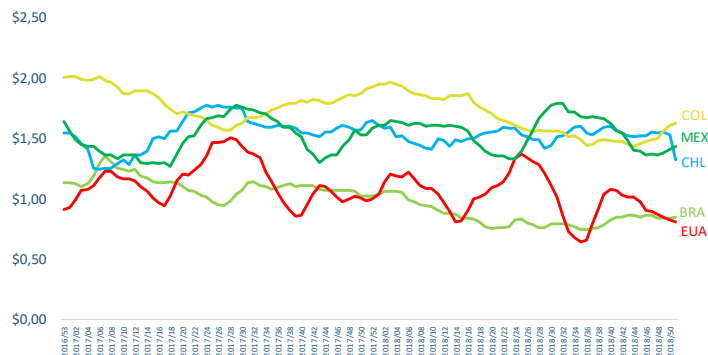

Notas: Valores transformados a dólares americanos de acuerdo con el promedio semanal del tipo de cambio oficial. Fuentes: Argentina; Banco Central de la República Argentina, Brasil; Banco Central do Brasil, Chile; Banco Central de Chile, Colombia; Banco de la República, México; Banco de México (Banxico), Perú: Banco Central de Reserva del Perú, Bolivia; Banco Central de Bolivia.

