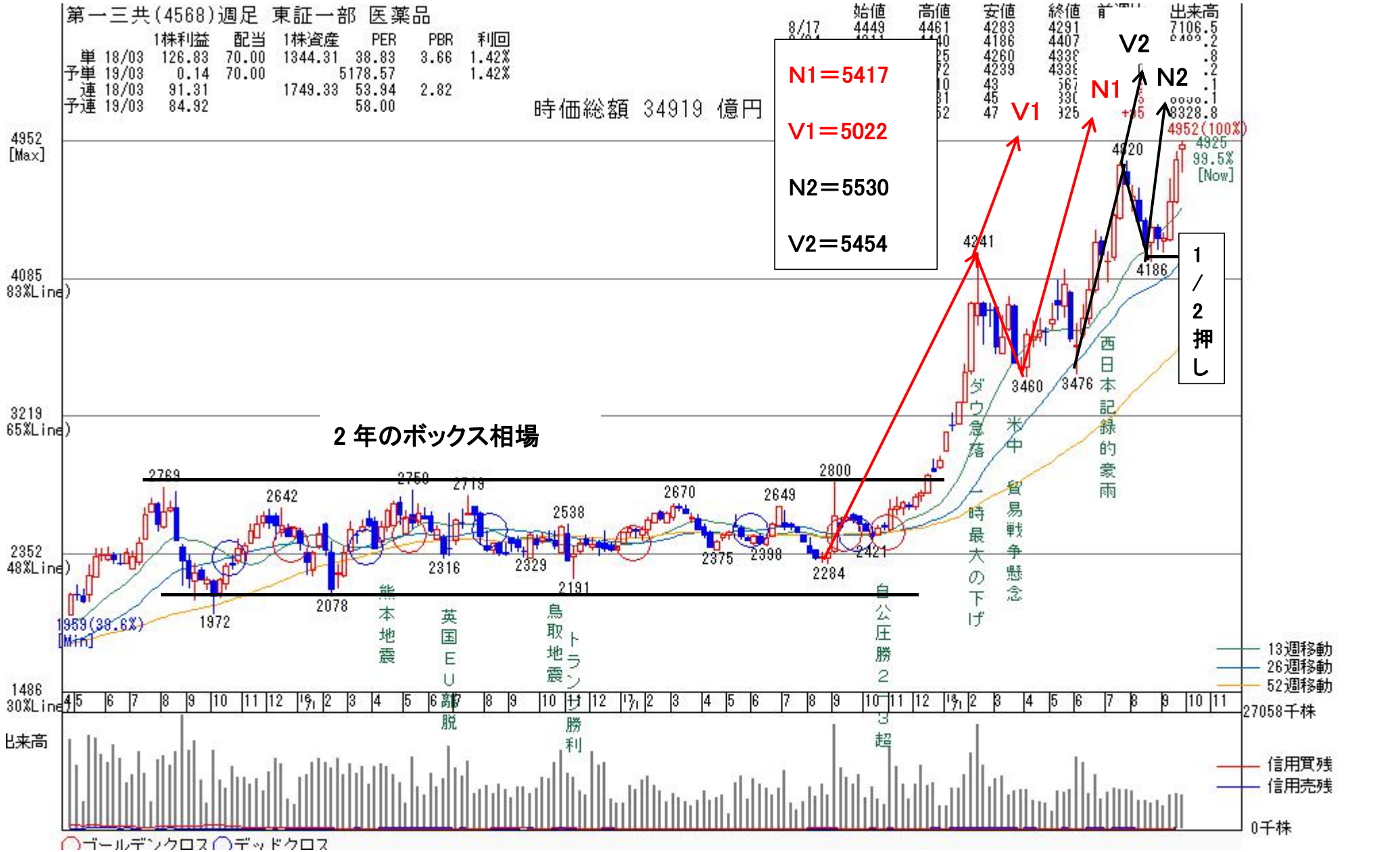
第一三共(4568)週足 東証一部 医薬品
1株利益 配当 1株資産 PER PBR 利回
単 18/03 126.83 70.00 1344.31 38.83 3.66 1.42%
予単 19/03 0.14 70.00 5178.57 1.42%
連 18/03 91.31 1749.33 53.94 2.82
予連 19/03 84.92 58.00
時価総額 34919 億円
始値 高値 安値 終値 出来高
8/17 4449 4461 4283 4291 7106.5
4186 4407
4260 4338
4239 4338
43
45
47
N1＝5417
V1＝5022
N2＝5530
V2＝5454
V1
V2
N1
N2
1／2押し
4952 [Max]
4085 83%Line)
3219 65%Line)
2352 48%Line)
1486 30%Line)
2 年のボックス相場
2769
2642
2750
2713
2538
2670
2649
2800
2316
2329
2191
2375
2398
2284
2421
2078
1972
1959(38.6%) [Min]
4241
3460
3476
4186
4952(100%)
4925
99.5%
[Now]
熊本地震
英国EU離脱
トランプ勝利
鳥取地震
自公圧勝2/3超
ダウ急落一時最大の下げ
米中貿易戦争懸念
西日本記録的豪雨
13週移動
26週移動
52週移動
27058千株
出来高
信用買残
信用売残
0千株
ゴールデンクロス
デッドクロス