

はてな(3930)日足 東証マザーズ 通信業

単	18/07	82.30	0.00	536.92	26.31	4.03	0.00%
子単	19/07	85.07	0.00		25.45		0.00%
子連							
子連							

	始値	高値	安値	終値	前日比	出来高
10/ 1	2019	2059	1994	2035	+16	63.9
10/ 2	2040	2156	2040	2146	+111	65.9
10/ 3	2109	2132	2052	2119	-27	51.6
10/ 4	2142	2174	2063	2072	-47	46.0
10/ 5	2038	2149	1999	2110	+38	30.1
10/ 9	2125	2219	2100	2190	+80	38.6
10/10	2168	2198	2150	2165	-25	22.1

時価総額 62 億円

E=2278

- ・ローソク足の母体が長い事は 注意が必要
- ・用の陰ハラミ
- ・目先上がれば売り

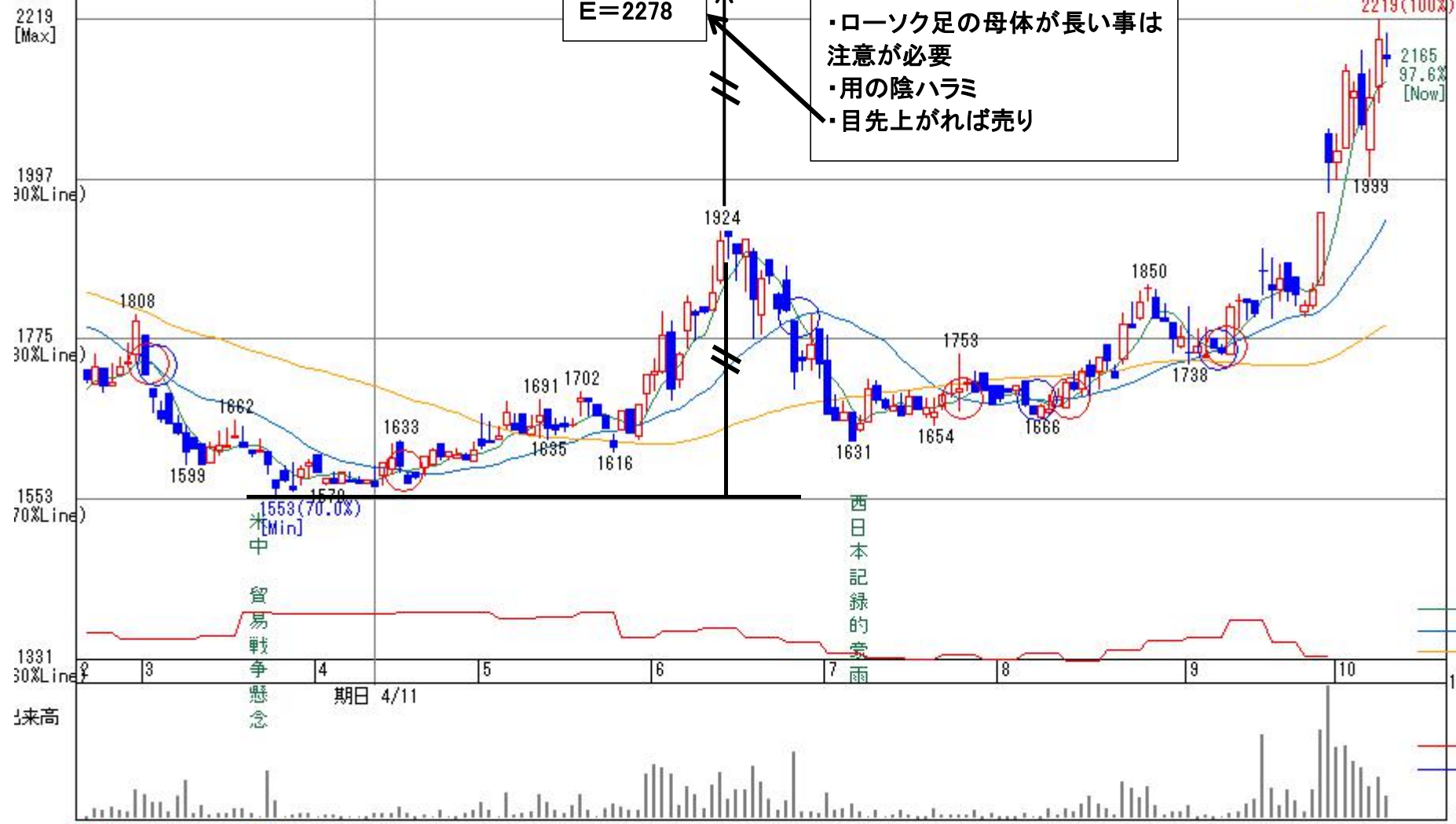

○ゴールデンクロス ○デッドクロス

注意: 日足信用残は当該日の週末残を便宜的に表示

5日移動
21日移動
63日移動
信用買残
信用売残