

FORMATO DE FICHA TÉCNICA PARA PRODUCTOS DE VESTUARIO



Fecha: *Junio 4 de 2016*

Nombre del Diseño
Essentials Men

Descripción del (los) producto(s):

Chaqueta Denim con bolsillos delanteros superiores.
Camisa algodón organico con disminucion de costuras (unión unico en laterales) con detalles de rasgados a la moda en la parte inferior derecha de la camisa.
Pantalon masculino con bolsillos delanteros y posteriores, cierres y rotos en las rodillas.

Línea
Masculino

Segmento de vestuario
Casualwear

Cantidad de prendas: 3

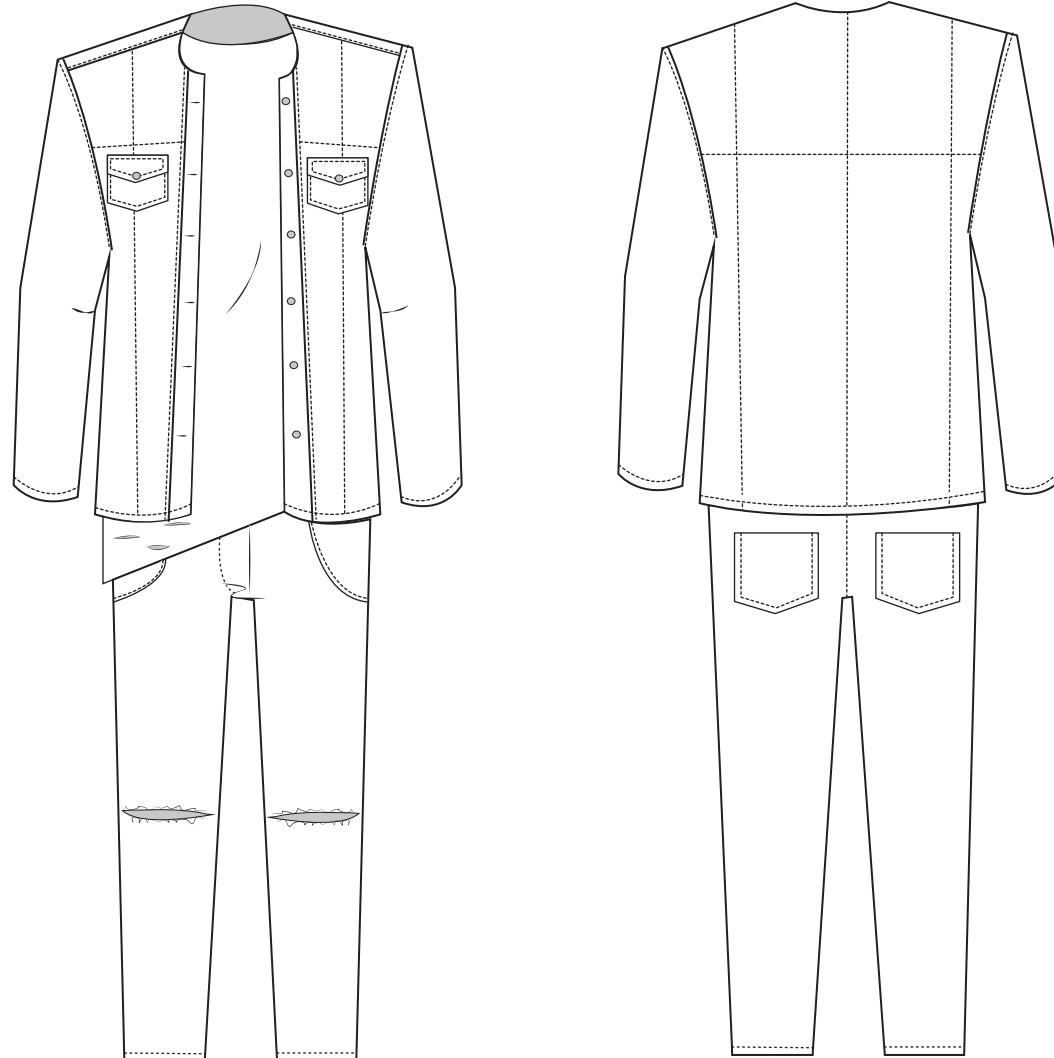

Fecha: *Junio 4 de 2016*

Nombre del Diseño
Essentials Woman

Descripción del (los) producto(s):

Camisa femenina Over-size, con disminucion de corturas union unica en laterales, Cuello en "V" lateralizada con ojales metalicos y cordones realizando tejido; en partes laterales externas ojales decorativos con cordón. Pantalón skinny negro con franja lateral blanca.

Línea

Femenina

Segmento de vestuario

Casualwear

Cantidad de prendas: 3

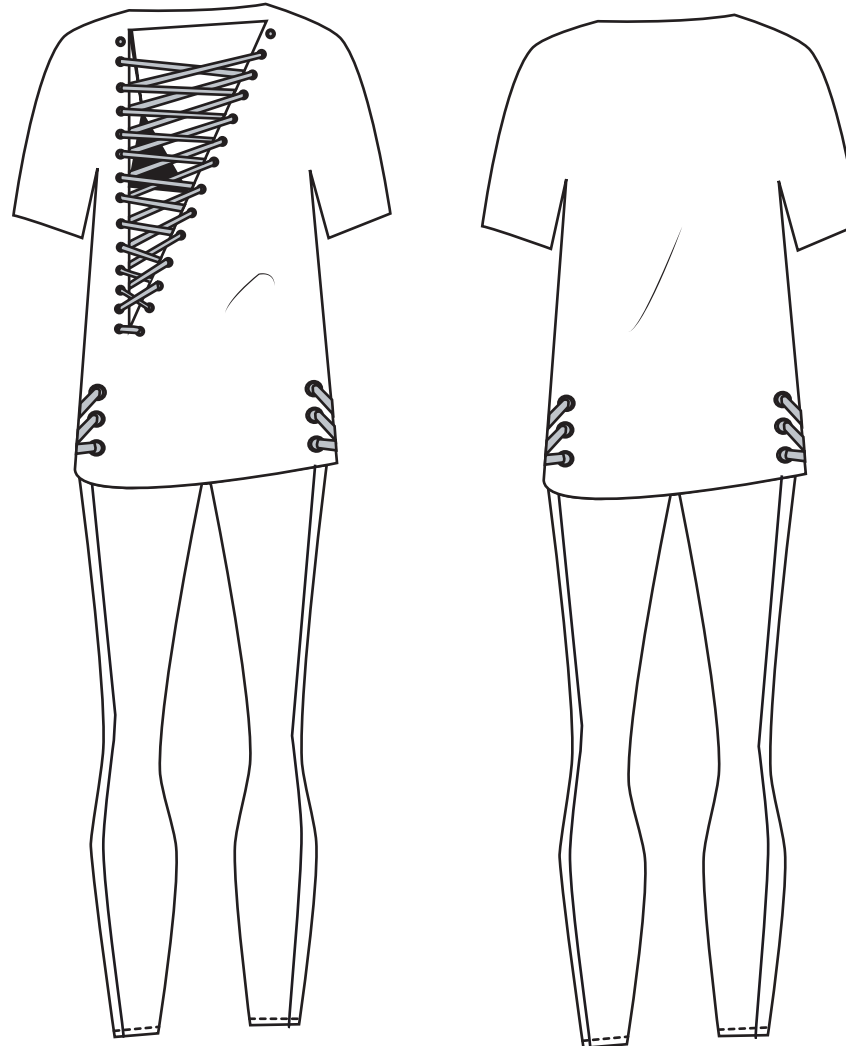

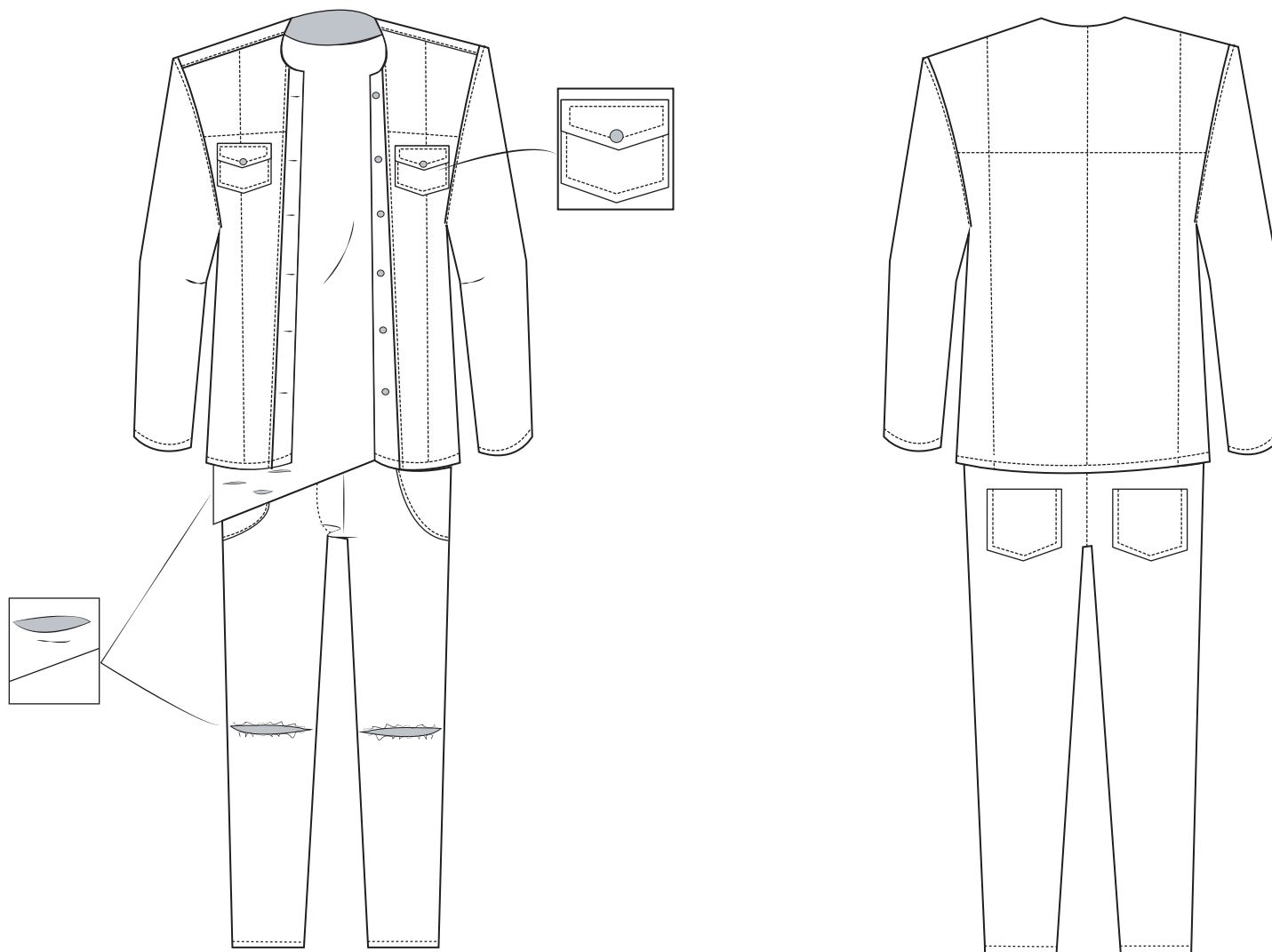

Vista Delantera

Vista Posterior

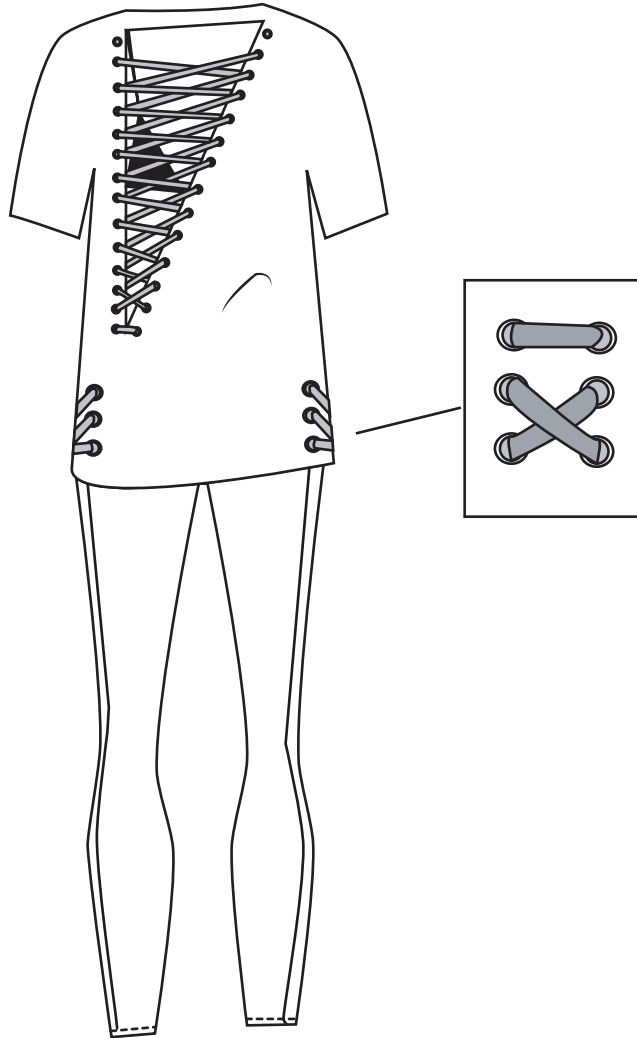

Vista Delantera

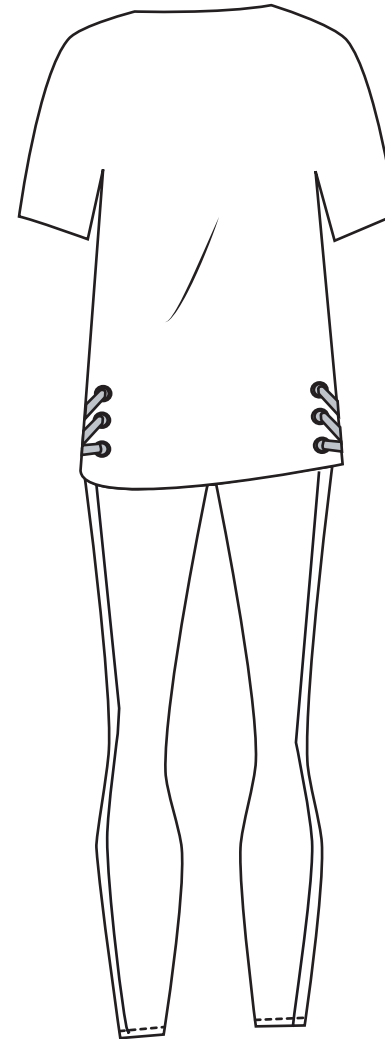

Vista Posterior

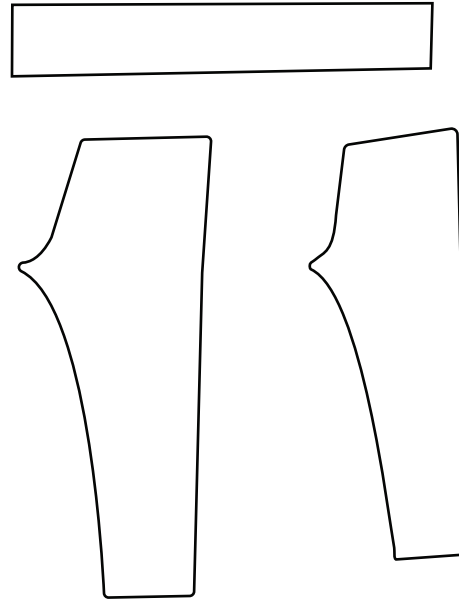
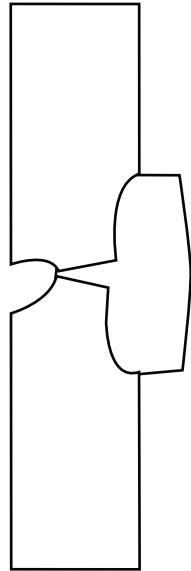
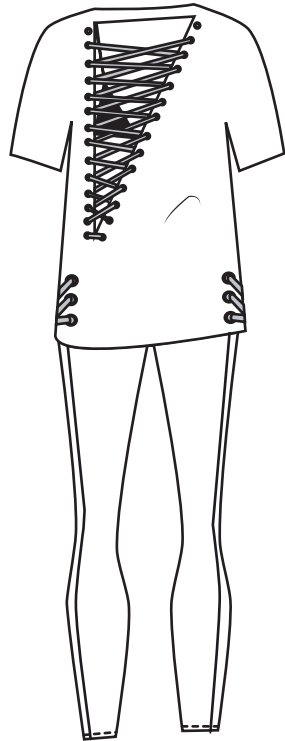

Vista Delantera

Vista Posterior

Lista de piezas y especificaciones

No.	Nombre	Material / Composición	Muestra	Cantidad	Plantillas
1	Ojaletes Metalicos	Métalicos		2 Docenas	
2	Cordón	Poliéster		1 Par	
3	Encaje	Nylon		15 cm	
4	Tiras pantalon Laterales	Neopreno		4x98 cm	
5					
6					
7					
8					
9					

Acotaciones

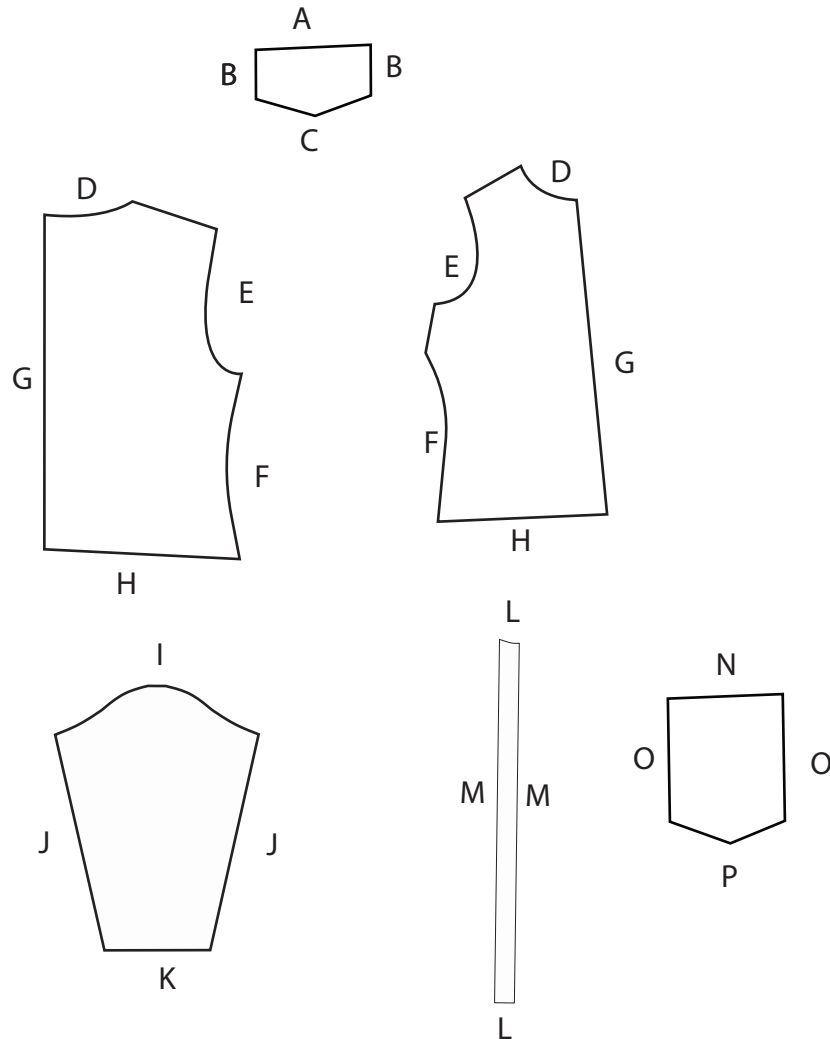

Medidas reales por talla
 Costura incluida

Acotación	Nombre	M - L
A	Lado superior tapa de bolsillo.	13
B	Ancho tapa de bolsillo.	7
C	Lado inferior tapa de bolsillo.	13
D	Escote Delantero y escote Posterior.	15 del y 12 post
E	Sisa DElantero y Sisa Posterior.	35
F	Costado Delantero y Costado Posterior.	60
G	Centro frente Delantero y Posterior.	78
H	Parte inferior del básico.	50
I	Bocamanga.	57
J	Largo de brazo o largo de manga.	66
K	Ancho de puño.	25
L	Ancho de botonadura.	3
M	Largo de la botonadura.	78
N	Parte superior del bolsillo.	13
O	Profundidad del bolsillo.	16
P	Parte inferior del bolsillo.	13
Q		
R		
S		
T		
U		
V		
W		
X		
Y		
Z		
AA		
AB		
AC		



Acotaciones

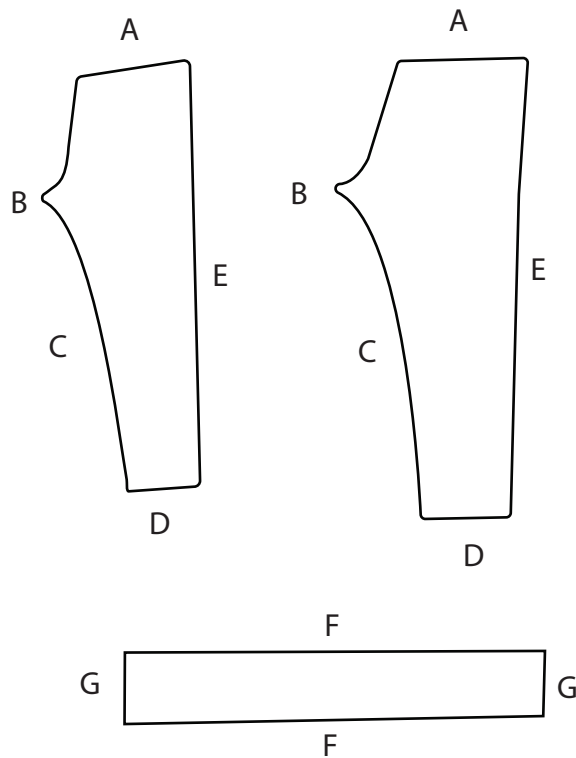

Medidas reales por talla
 Costura incluida

Acotación	Nombre	M - L
A	Cintura Delantera y Cintura posterior.	24
B	Tiro Delantera y tiro Posterior	3.6 5.8
C	Costado interno de los básicos.	70
D	Bota Delantera y Bota Posterior.	13
E	Costado externo de los básicos.	102
F	Largo Pretina.	96
G	Ancho Pretina.	10
H		
I		
J		
K		
L		
M		
N		
O		
P		
Q		
R		
S		
T		
U		
V		
W		
X		
Y		
Z		
AA		
AB		
AC		

Acotaciones

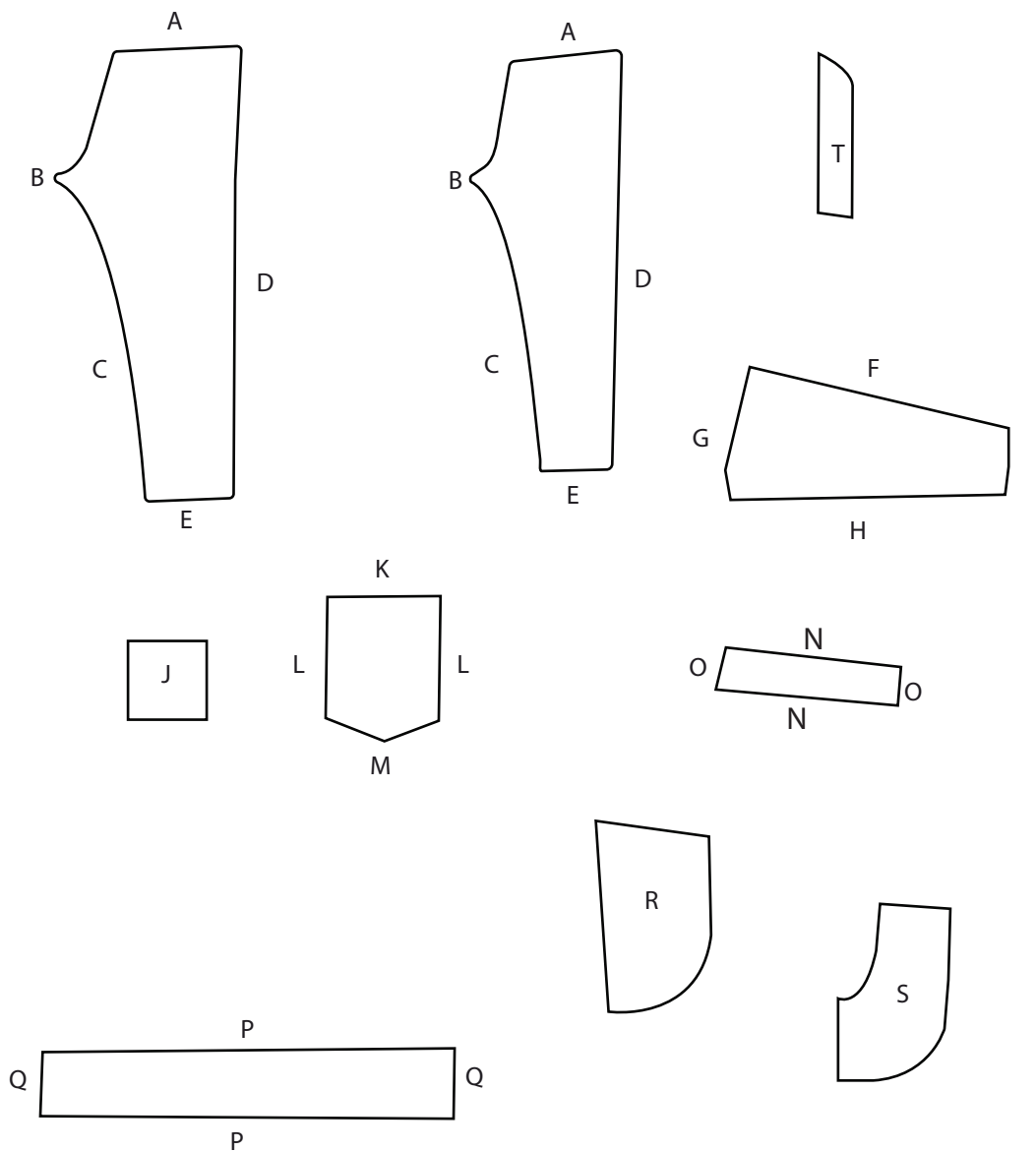

Medidas reales por talla
Costura incluida

Acotación	Nombre	M - L
A	Cintura Delantero y Posterior.	28
B	Tiro Delantero y Tiro Posterior.	4.6 - 6.5
C	Costados internos de los básicos.	30 - 25
D	Costados externos de los básicos.	105
E	Bota.	15
F	Parte superior de la Cotilla.	28
G	Costado grande de la cotilla.	7
H	Lado inferior de la Cotilla	28
I	Costado pequeño de la Cotilla.	3
J	Relojera.	4
K	Parte superior del bolsillo.	13
L	Profundidad del bolsillo.	18
M	Lado inferior del bolsillo.	13
N	Largo de Pasadores.	30
O	Ancho de pasadores.	3
P	Largo de pretina	86
Q	Ancho de la pretina.	6
R	Vista del Bolsillo	13 A x 18L
S	Contravista del Bolsillo.	10L x 13A
T	Aletilla.	10L x 5A
U		
V		
W		
X		
Y		
Z		
AA		
AB		
AC		

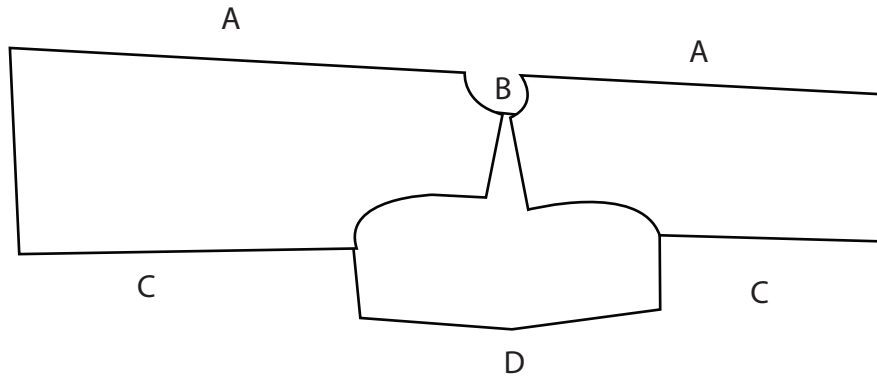

Medidas reales por talla
Costura incluida

Acotación	Nombre	M - L
A	Centro Del y centro Post.	78
B	Escote Del y escote Post	32
C	Costados Del y Post	60
D	Manga unida a los básicos	30
E		
F		
G		
H		
I		
J		
K		
L		
M		
N		
O		
P		
Q		
R		
S		
T		
U		
V		
W		
X		
Y		
Z		
AA		
AB		
AC		

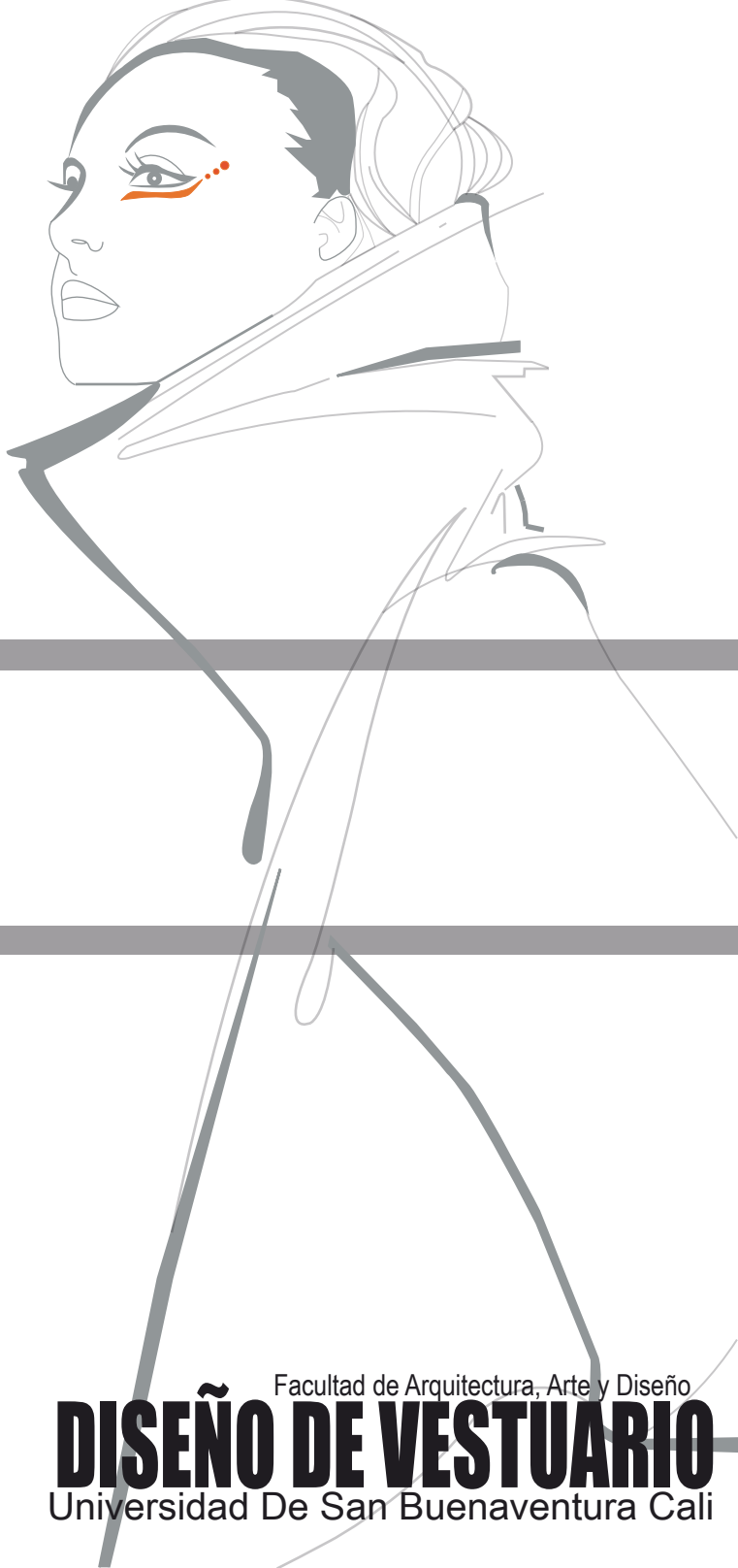

SECCIÓN 3
CORTE



Tendido del material

Tendido del Material

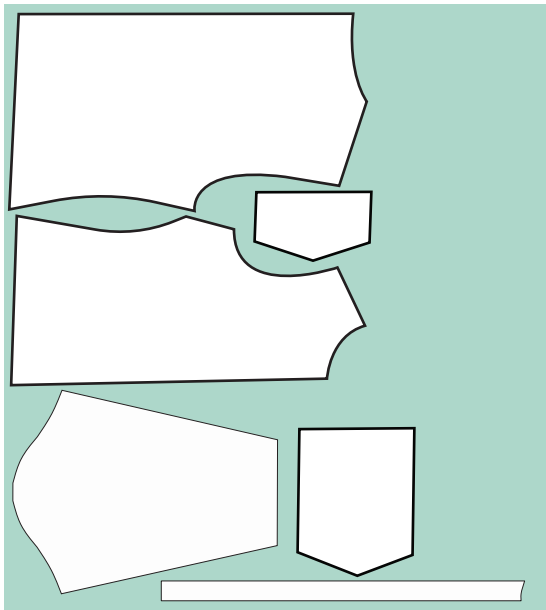

Especificaciones del Material

Nombre: Chaqueta de jean
Composición: 80% Algodón - 20% Poliéster
Ref: -
Proveedor: Retazos reutilizados
Ancho útil: 1,50
Color: Azul
Tejido: Plano

Muestra de Material

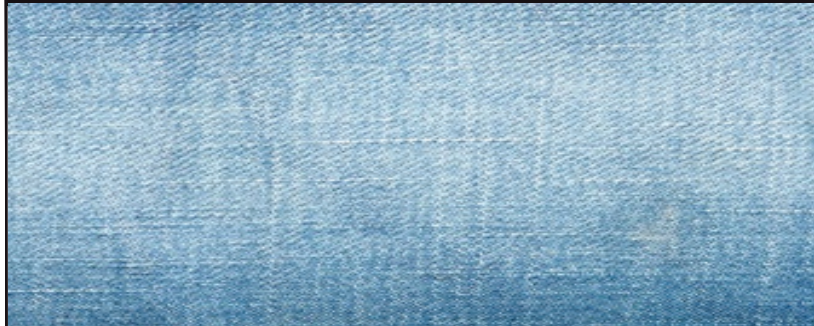

Relación de Material y Consumo

Consumo por prenda: 1.30 mt
Piezas por talla: 1
Tallas: **XL**
Cantidad por talla: 1
Total piezas colocadas: 4
Consumo total: 1.30 mt
Eficiencia: 80,5%

Tendido del material

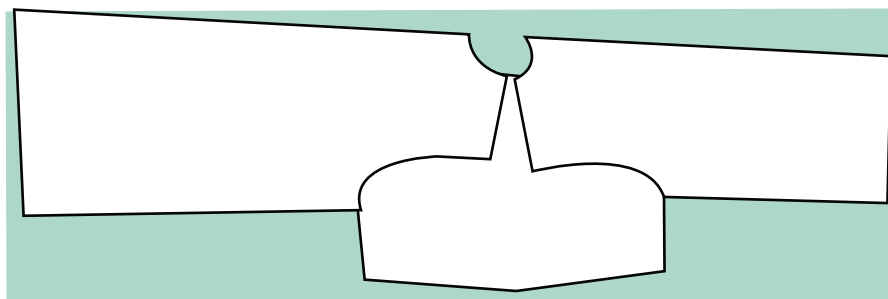

Relación de Material y Consumo

Nombre: Blusa Femenina
 Composición: 200% Viscosa - 80% Algodón
 Ref: -
 Proveedor: Facol telas
 Ancho útil: 1,30 mt
 Color: Negro
 Tejido: Plano

Muestra de Material

Muestra de Material

Consumo por prenda: 1.30 mt
 Piezas por talla: 1
 Tallas: L
 Cantidad por talla: 1
 Total piezas colocadas: 1
 Consumo total: 1.30 mt
 Eficiencia: 90,5%

Tendido del material

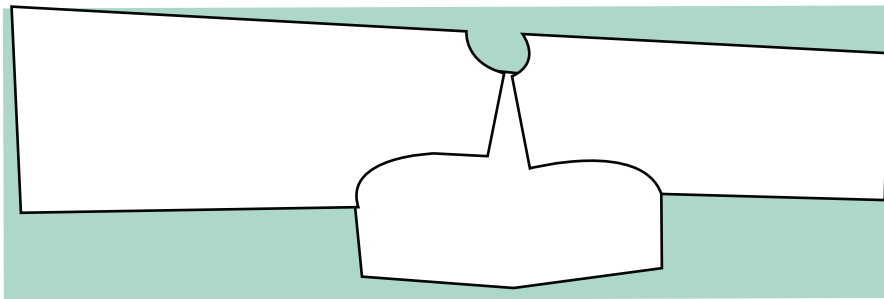

Relación de Material y Consumo

Nombre: Camisa Masculina
 Composición: 20% Viscosa - 80% Algodón
 Ref: -
 Proveedor: Facol telas
 Ancho útil: 1,30 mt
 Color: Crudo
 Tejido: Plano

Muestra de Material



Muestra de Material

Consumo por prenda: 1.30 mt
 Piezas por talla: 1
 Tallas: L
 Cantidad por talla: 1
 Total piezas colocadas: 1
 Consumo total: 1.30 mt
 Eficiencia: 90,5%



Tendido del material

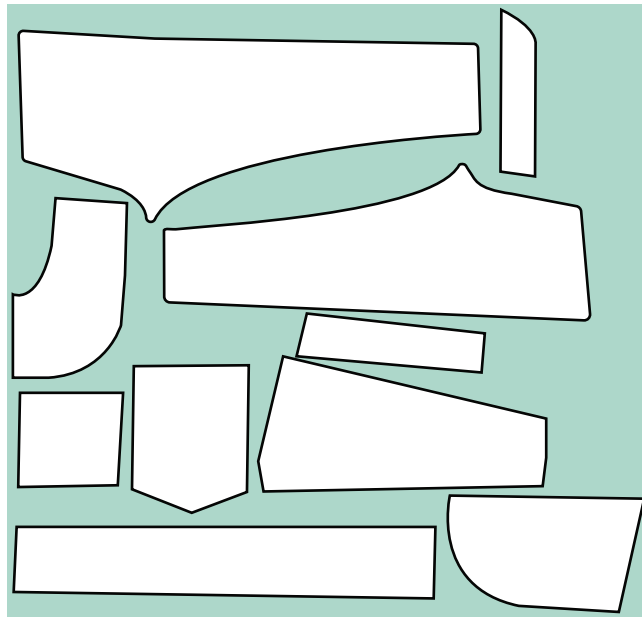

Relación de Material y Consumo

Nombre: JEAN
 Composición: 80% Algodón - 18%poliester - 2% Elastano.
 Ref: -
 Proveedor: Telas de Medellín.
 Ancho útil: 1.30 mt
 Color: Azul oscuro
 Tejido: Plano

Muestra de Material



Muestra de Material

Consumo por prenda: 1,30 mt
 Piezas por talla: 1
 Tallas: **32**
 Cantidad por talla: 1
 Total piezas colocadas: 10
 Consumo total: 1,30 mt
 Eficiencia: 85,5%



Tendido del material

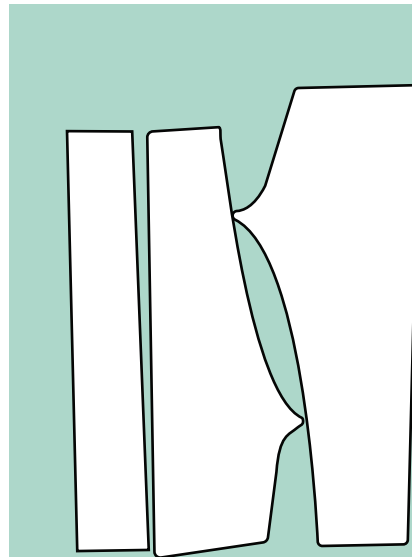

Relación de Material y Consumo

Nombre: Pantalón Femenino
Composición: 80% Elastano - 20% Algodón
Ref: -
Proveedor: Telas de Medellín
Ancho útil: 1,20 mt
Color: Negro
Tejido: Plano

Muestra de Material

Muestra de Material

Consumo por prenda: 1 mt
Piezas por talla: 3
Tallas: 10
Cantidad por talla: 1
Total piezas colocadas: 3
Consumo total: 1 mt
Eficiencia: 82,5%



SECCIÓN 4

PREPARACIÓN DE APLICACIONES



Ubicación y detalle

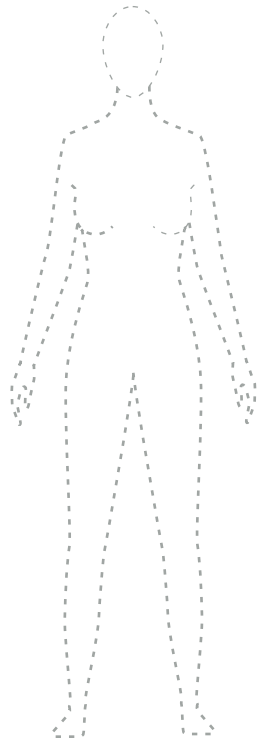

Vista Delantera

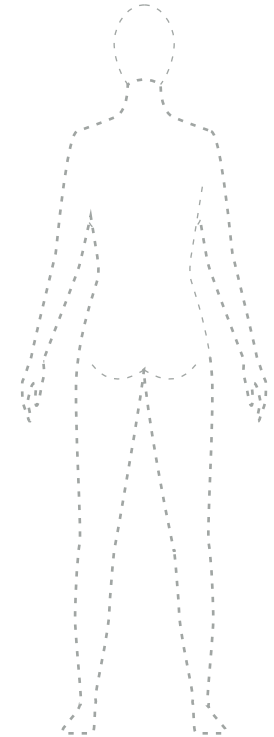

Vista Posterior

No.	Nombre	Material / Composición	Color	Muestra	Especificaciones	Cantidad
1						
2						

SECCIÓN 5

MARQUILLA Y ETIQUETA

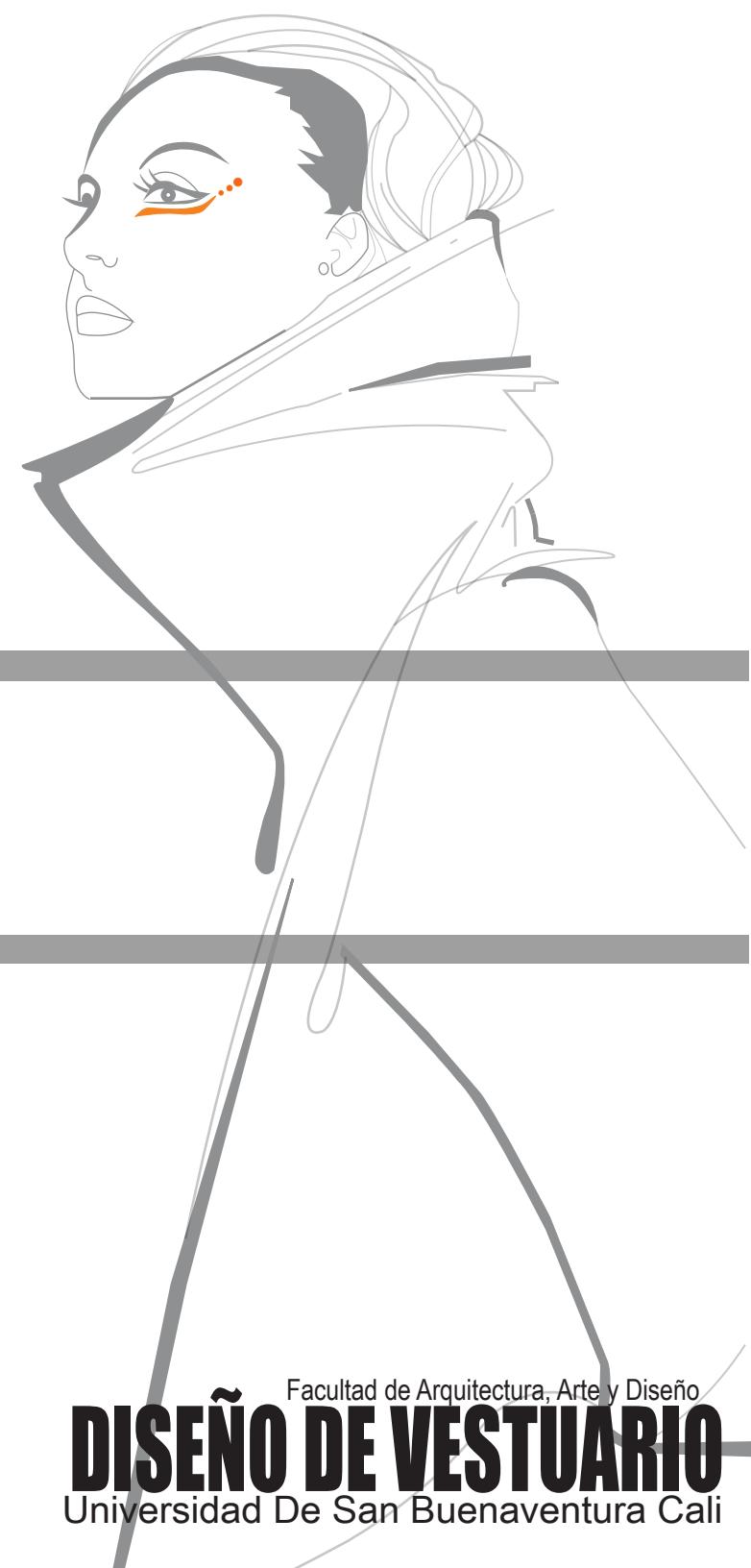

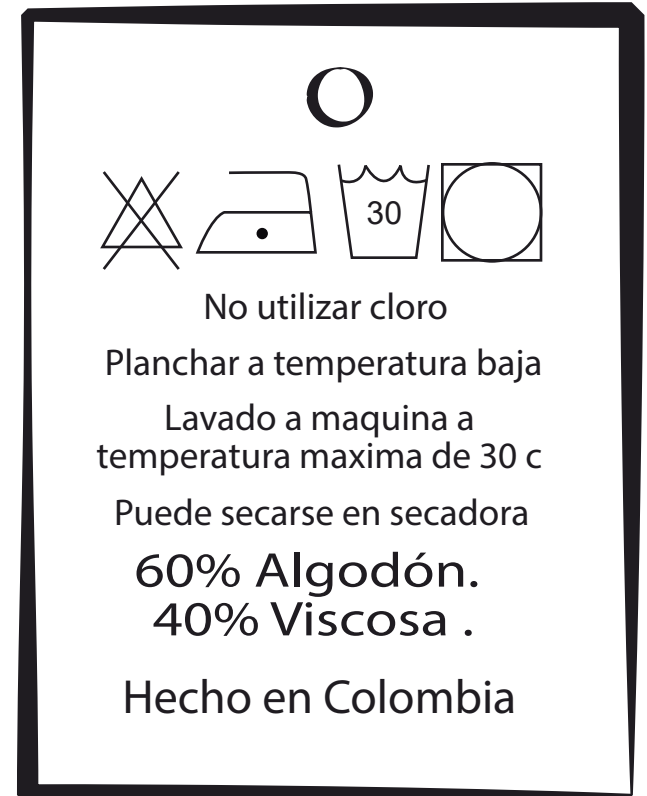

No.	Nombre	Material / Composición	Ubicación	Especificaciones
1	Marquilla	Cinta estampada 100% Algodón	Centro escote posterior	Costura a 0,5 cm del borde
2	Etiqueta Chaliz	Earth pact Impresa mate	Unida a la marquilla de instrucciones de uso.	Anudar con un retazo de denim de 0.5 cm de ancho por 20 cm de largo



SECCIÓN 6
GUÍA OPERACIONAL

Ensamble

PANTALÓN MASCULINO

No.	Operación	Máquina	Accesorio	PXP	Especificaciones de costura	Hilo (Calibre, color)
1	Filetear el rededor de los delanteros y posteriores	Fileteadora	Pie sencillo	10	1 cm	Hilazas de 1 cabo negras.
2	Unir los posteriores desde la cadera hasta el tiro	Plana	Pie sencillo	10	1 cm	120 Azul, tono a tono
3	Unir los bolsillos a los posteriores	Plana	Pie sencillo	10	1 cm	120 Azul, tono a tono
4	Unir los costados internos de los posteriores	Plana	Pie sencillo	10	1 cm	120 Azul, tono a tono
5	Unir la cotilla a los posteriores	Plana	Pie sencillo	10	1 cm	120 Azul, tono a tono
6	Unir los bolsillos a los delanteros	Plana	Pie sencillo	10	1/16 y acentamiento al ancho del pie.	120 Azul, tono a tono
7	Union de tiros delanteros	Plana	Pie sencillo	10	1 cm	120 Azul, tono a tono
8	Coser la cremallera	Plana	Pie sencillo	10	1/16	120 Azul, tono a tono
9	Coser el tiro	Plana	Pie sencillo	10	0.5 cm y acentamiento a el ancho del pie	120 Azul, tono a tono
10	Union de los costados de el delantero y el posterior	Plana	Pie sencillo	10	1cm	120 Azul, tono a tono
11	Costura de la pretina	Plana	Pie sencillo	10	1cm	120 Azul, tono a tono
12	Coser pasadores	Plana	Pie sencilo	10	0.5 cm	120 Azul, tono a tono
13	Unir pasadores al pantalón	Plana	Pie sencillo	10	1 cm	120 Azul, tono a tono
14	Coser dobladillo	Plana		10	2 cm	120 Azul, tono a tono
15						



No.	Operación	Máquina	Accesorio	PXP	Especificaciones de costura	Hilo (Calibre, color)
1	Coser costados	Fileteadora	Pie convencional	-	A1 cm	Hilazas de 1 cabo negras.
2	Acentamiento del escote delantero	Plana	Pie convencional	-	A1 cm	Hilo negro 120
3	Coser costados	Fileteadora	Pie convencional	-	A1 cm	Hilazas de 1 cabo blancas.
	Filetear el rededor de los delanteros y posteriores	Fileteadora	Pie convencional	-	A1 cm	Hilazas de 1 cabo negras.
	Unir los posteriores desde la cadera hasta el tiro	Plana	Pie convencional	-	A1 cm	Hilo negro 120
	Unir los costados internos de los posteriores	Plana	Pie convencional	-	A1 cm	Hilo negro 120
	Union de tiros delanteros	Plana	Pie convencional	-	A1 cm	Hilo negro 120
	Coser el tiro	Plana	Pie convencional	-	A1 cm	Hilo negro 120
	Union de los costados de el delantero y el posterior	Plana	Pie convencional	-	A1 cm	Hilo negro 120
	Costura de la pretina	Plana	Pie convencional	-	A1 cm	Hilo negro 120
	Coser dobladillo	Plana	Pie convencional	-	A1 cm	Hilo negro 120

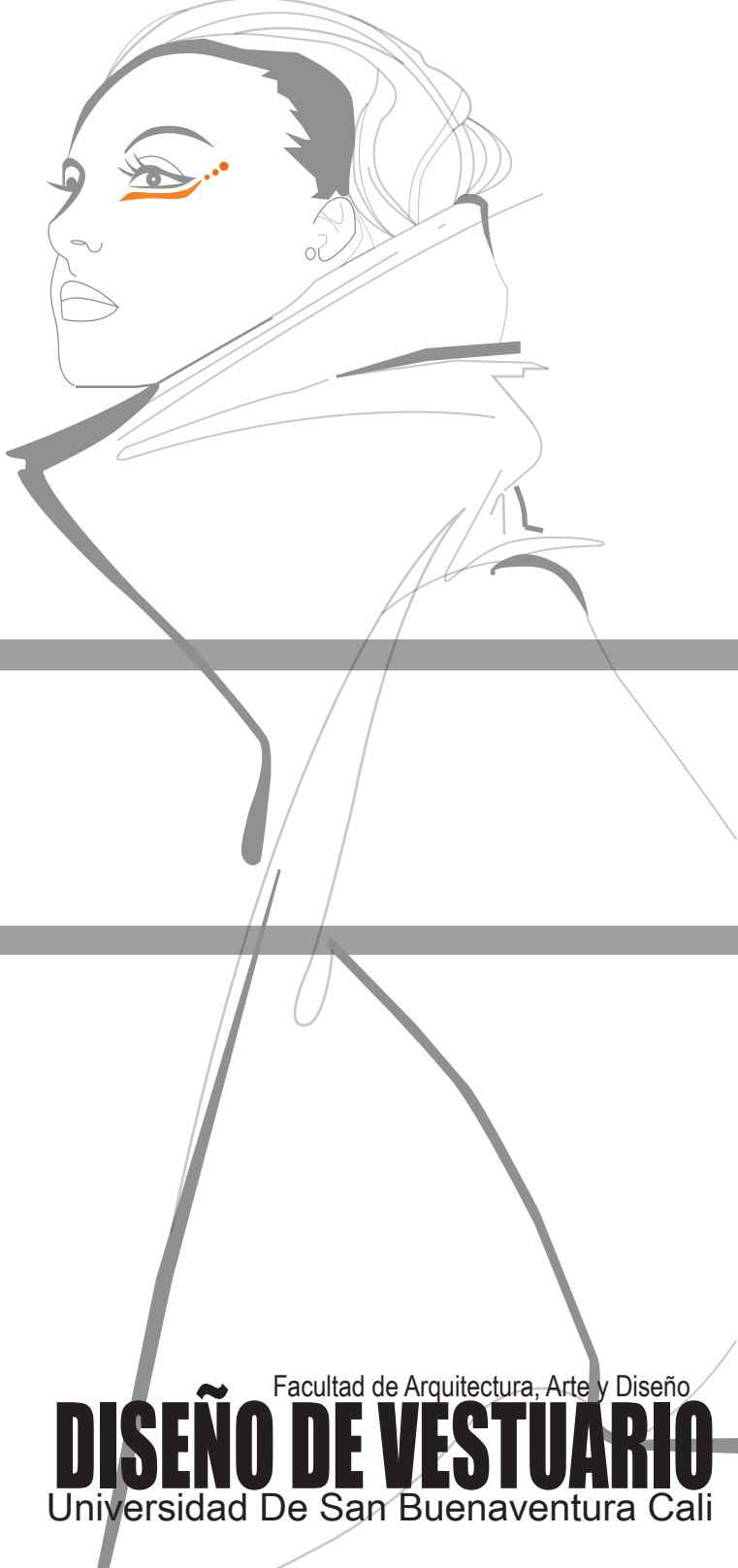

SECCIÓN 7

COSTOS



	Concepto	Descripción Características del producto: Color, composición, dimensiones	Ref./Código	Proveedor	Consumo unitario/ Cantidad	Precio unitario	Subtotal
MATERIA PRIMA	Algodón viscosa	60% Algodón - 40% Viscosa negro	154879	Facol telas	1.20 mt	\$8.500	\$8.500
	Tenessie	70% Algodón - 30% elastano Crudo	587466	Facol telas	1,20 mt	\$7.500	\$7.500
	Cuero sintético	100% Sintético - negro	778954	El cangurero	25 cm	\$3.00	\$3.000
MANO DE OBRA	Carnaza	100% Sintético	147785	El cangurero	25 cm.	\$3.000	\$3.000
	Cuero Sintético	100% Sintético - Palo de rosa	56548	El cangurero	25 cm.	\$3.000	\$3.000
	Tela jean	80% Algodón - 18% Poliéster - 18% Spandex - azul	854692	Telas de medellín	1.30 mt	\$15.000	\$15.000
	Ojaletes metálicos	100% Acero	548789	Rómulo	2 Docenas	\$1.200	\$2.400
	Hilo wonderizado	-	165471	Rómulo	1 und	\$2.000	\$2.000
	Suela Roche	100% Goma	14458	El Zapatero	1 Par	\$5.100	\$5.100
	Suela converse	100% Goma	55698	El Zapatero	1 Par	\$4.000	\$4.000
	Zapatos	-	-	-	2 Pares	\$60.000	\$120.000
	PRECIO TOTAL						\$173.500