

Confederação da Agricultura e Pecuária do Brasil



04 de agosto de 2016  
Lins/SP, Brasil



## COMISSÃO NACIONAL DE CANA-DE-AÇÚCAR CAMINHOS DA CANA

---

**Enio Jaime Fernandes Júnior**  
Presidente - Comissão Nacional de Cana-de-Açúcar / CNA

**Rogério Avellar**  
Assessor Técnico – Comissão Nacional de Cana-de-Açúcar

# Confederação da Agricultura e Pecuária do Brasil



## Sistema Sindical Patronal Rural

### Atividades Primárias

- Agricultura
- Pecuária
- Extrativismo Rural
- Silvicultura
- Agroindústria

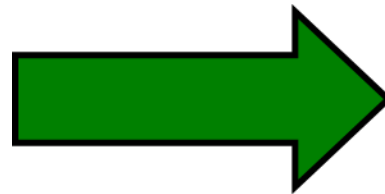

### Princípios Básicos

- Responsabilidade Social
- Livre Iniciativa
- Direito de Propriedade
- Economia de Mercado
- Interesses do País

# Confederação da Agricultura e Pecuária do Brasil

## Sistema Sindical Patronal Rural

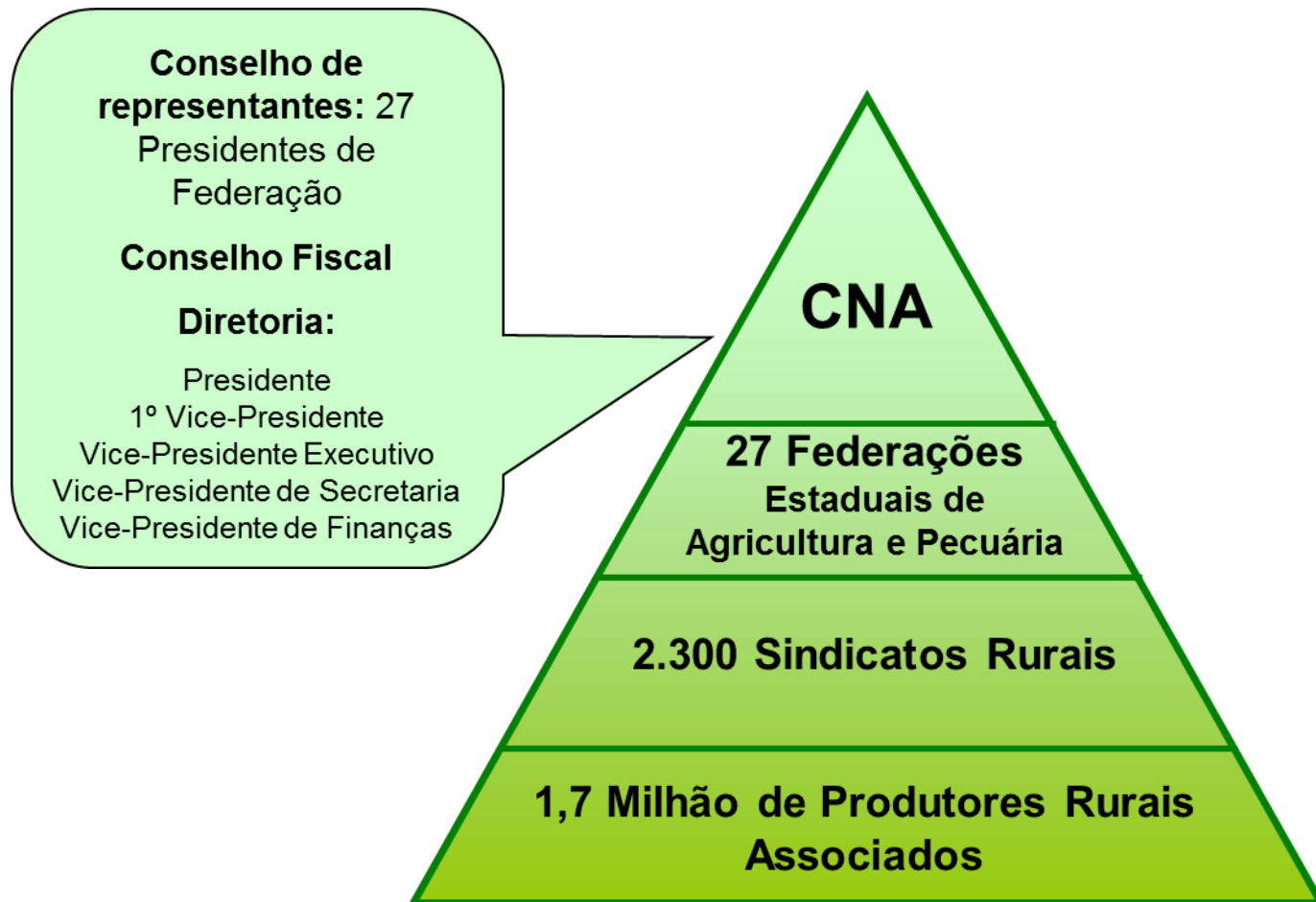

## Principais ações para 2016

Remuneração dos fornecedores/Consecana

Inadimplência das usinas

Competitividade / Inovação

Projeto Campo Futuro

# Como atuar para atingir os objetivos

- Buscar a **união**, a **convergência** de ações das diversas entidades que representam os produtores de cana-de-açúcar.
- Trabalhar e valorizar as demandas originadas da base de produtores, respeitando suas especificidades sem perder uma visão de cadeia produtiva.
- Construir parcerias que tornam nossas ações mais consistentes e nossos resultados mais efetivos.



# Exemplo de ação: Projeto Campo Futuro



## Projeto Campo Futuro

Superintendência Técnica



### O que é o projeto?

O **Campo Futuro** é um projeto da CNA que alia a **capacitação** do produtor rural à geração de **informação** para a administração de riscos de **preços**, de **custos** e de **produção** na propriedade rural.

- ✓ Tem por objetivo acompanhar a evolução dos custos de produção nas principais regiões produtoras da agropecuária nacional;
- ✓ As informações geradas auxiliarão os produtores no processo de gestão, e a CNA na elaboração de políticas públicas para o setor; e
- ✓ Capacitar os produtores rurais para gestão de sua propriedade;

# Projeto Campo Futuro

## Grandes Números

Municípios visitados desde 2004



### Painéis realizados em 2015

Café	12
Cana	15
Frutas	10
Grãos	29
Silvicultura	04
P. Corte	19
P. Leite	17
Aquicultura	10
Aves	04
Suínos	04
<b>TOTAL</b>	<b>124</b>

Fonte: CNA

## Execução e Parceria

✓ EXECUÇÃO:



✓ PARCEIROS:

Federações da Agricultura e Pecuária dos Estados; e Sindicatos Rurais

✓ PARCEIROS:



# Comissão Nacional de Cana-de-Açúcar



Compromisso com o Brasil