

Sanofi - Azur bureaux et laboratoires

Longjumeau et Chilly-Mazarin (91)

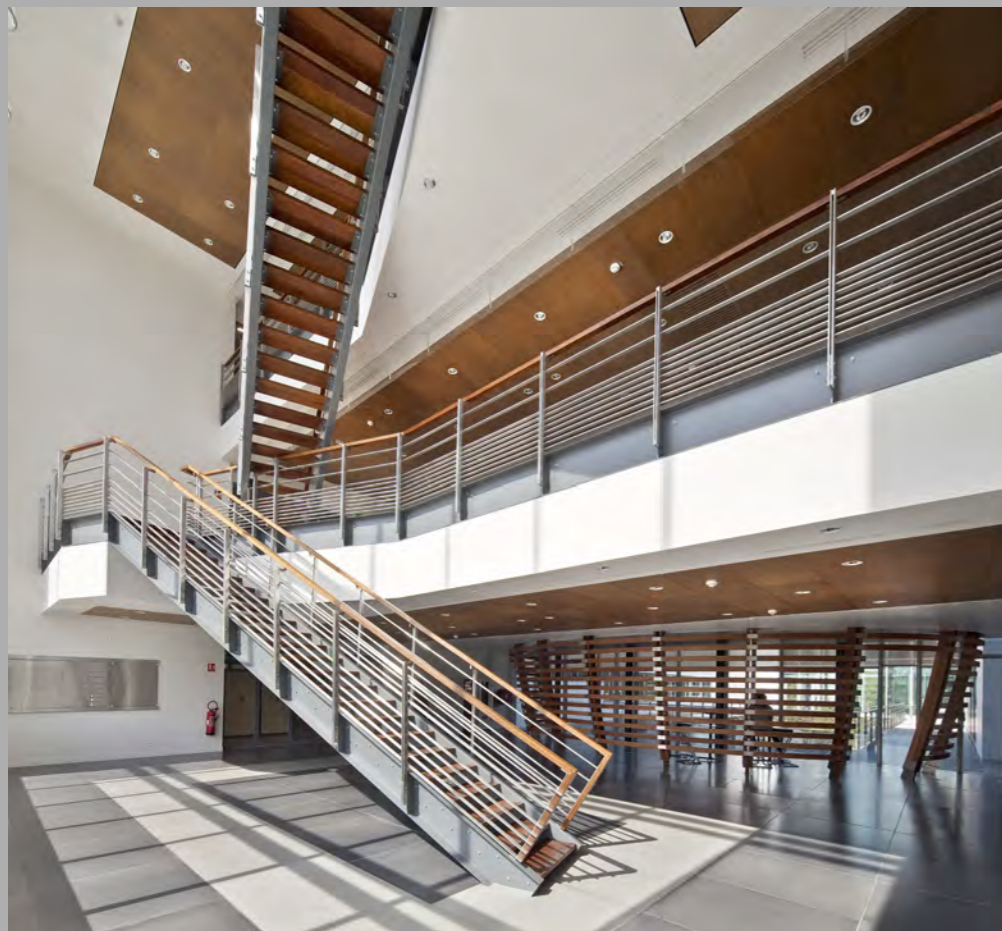

Dualité bâtiment tertiaire et laboratoire

L'harmonisation des fonctions Recherche / Laboratoires et de Développement / Bureaux a constitué, pour SLA Architecture, la problématique de recherche architecturale de ce projet : deux activités faisant appel à des règles de composition différentes et contrastées à intégrer dans un complexe cohérent de trois immeubles de laboratoires et de deux immeubles de bureaux. Le parti adopté s'appuie précisément sur cette dualité et ce contraste pour développer un concept structurant du projet d'architecture.

Le programme se développe à partir d'un bâtiment central dont l'accueil se fait par une entrée monumentale, très légèrement désaxée, une fenêtre donnant sur les espaces de rencontre, ainsi qu'un auvent vitré protégé d'un auvent qui se retourne et s'ancre au sol. Des patios sont ponctués d'escaliers extérieurs au traitement particulièrement soigné, habillés sur mesure d'une maille tissée inox. SLA Architecture a créé une architecture adaptée aux besoins de l'utilisateur, tout en veillant à lui apporter un confort visuel et harmonique. L'objectif étant de créer des lieux personnalisés par la compréhension d'un programme et la maîtrise des éléments industriels de construction.

Type d'opération
Construction du programme comprenant :

- Trois immeubles de laboratoires.
- Deux immeubles de bureaux.
- Un bâtiment utilisés.

Surface
38 000 m² SHON
55 000 m² SHOB

Dates de réalisation
2007 / 2010

Maîtrise d'ouvrage
Sanofi

Maîtrise d'œuvre

Architecte

SLA Architecture

Ingénierie

Jacobs France

Auxitec Bâtiment (bâtiment utilisés)

Montant de travaux
128 millions d'euros

Mission
Maîtrise d'œuvre architecturale

NOMINÉ



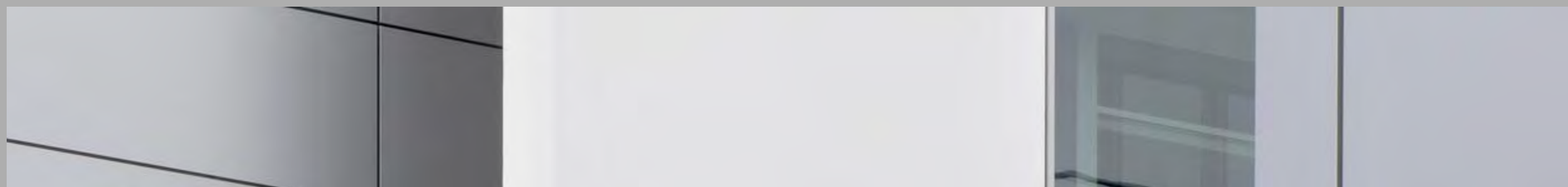

Sanofi - Azur

Longjumeau et Chilly-Mazarin (91)

Sanofi - Azur bureaux et laboratoires

Longjumeau et Chilly-Mazarin (91)

