

Porteo ergonómico

www.formacionporteo.com

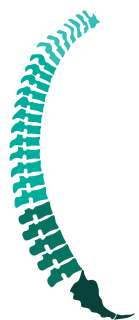

Coordinado
por la pediatra
M. Salmerón



Cifosis Total
Recien nacido

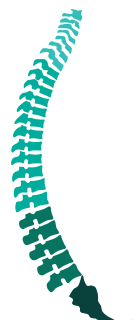

Lordosis Cervical
3 - 4 Meses



Cifosis Torácica
8 - 9 Meses



Lordosis Lumbar
1 Año



Soporte adecuado de la cabeza: menores de 3 meses y en niños dormidos

Permiten el desarrollo adecuado de la columna vertebral

Cómodo para el porteador

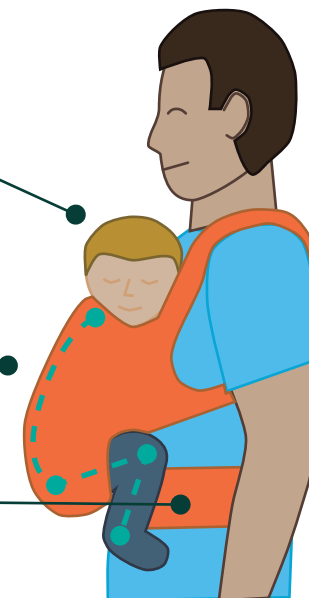

ERGONÓMICO

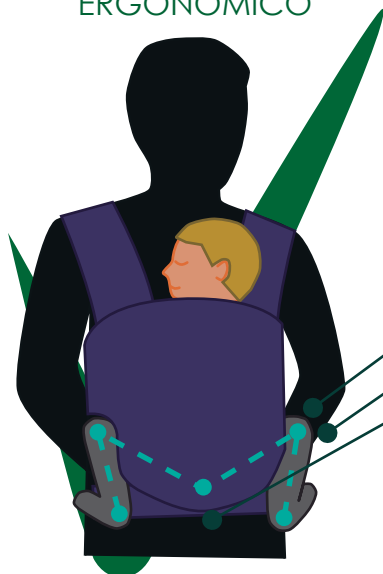

Permite un adecuado soporte de la cadera (en forma de "M"):

- ✓ Rodillas mas altas que las nalgas
- ✓ Soporte de corva a corva
- ✓ El peso recae sobre el periné, no sobre los genitales

NO ERGONÓMICOS

