

Treinamento : Novo Controle de Remessa

Objetivo : Segurança no envio de remessas bancárias, duplicidades e reenvio de Salários, Férias, Rescisão, VT e VR

Antes de utilizar, solicite ao seu TI para habilitar a nova funcionalidade nos PARAMETROS do sistema SIP

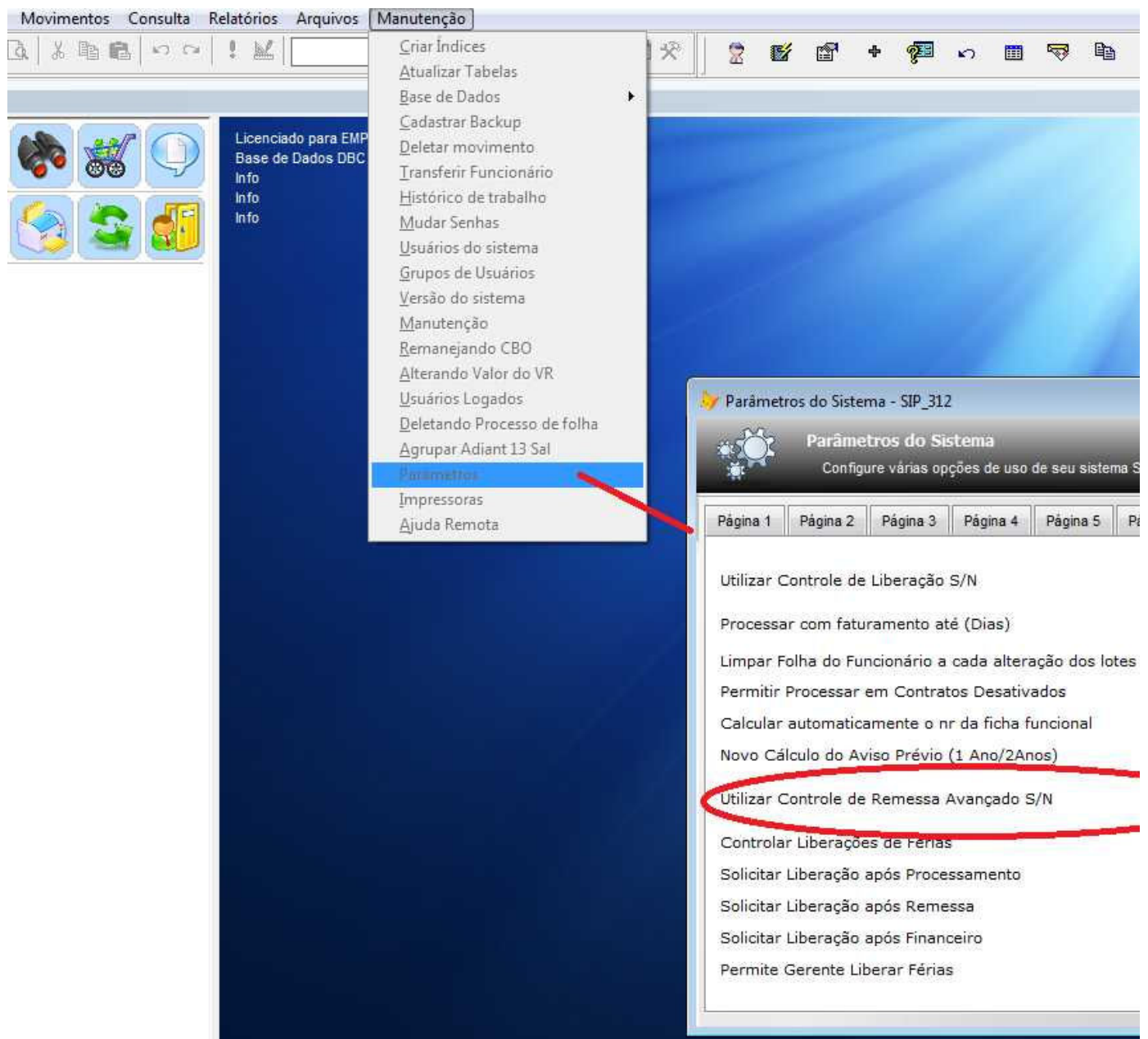

Agora vamos testar a nova rotina. O objetivo é que o SIP identifique a tentativa de duplicidade de envio, e ainda na "montagem" do arquivo de remessa, impeça a geração

Vamos ao exemplo prático, gerando uma remessa de credito BB de SALARIOS

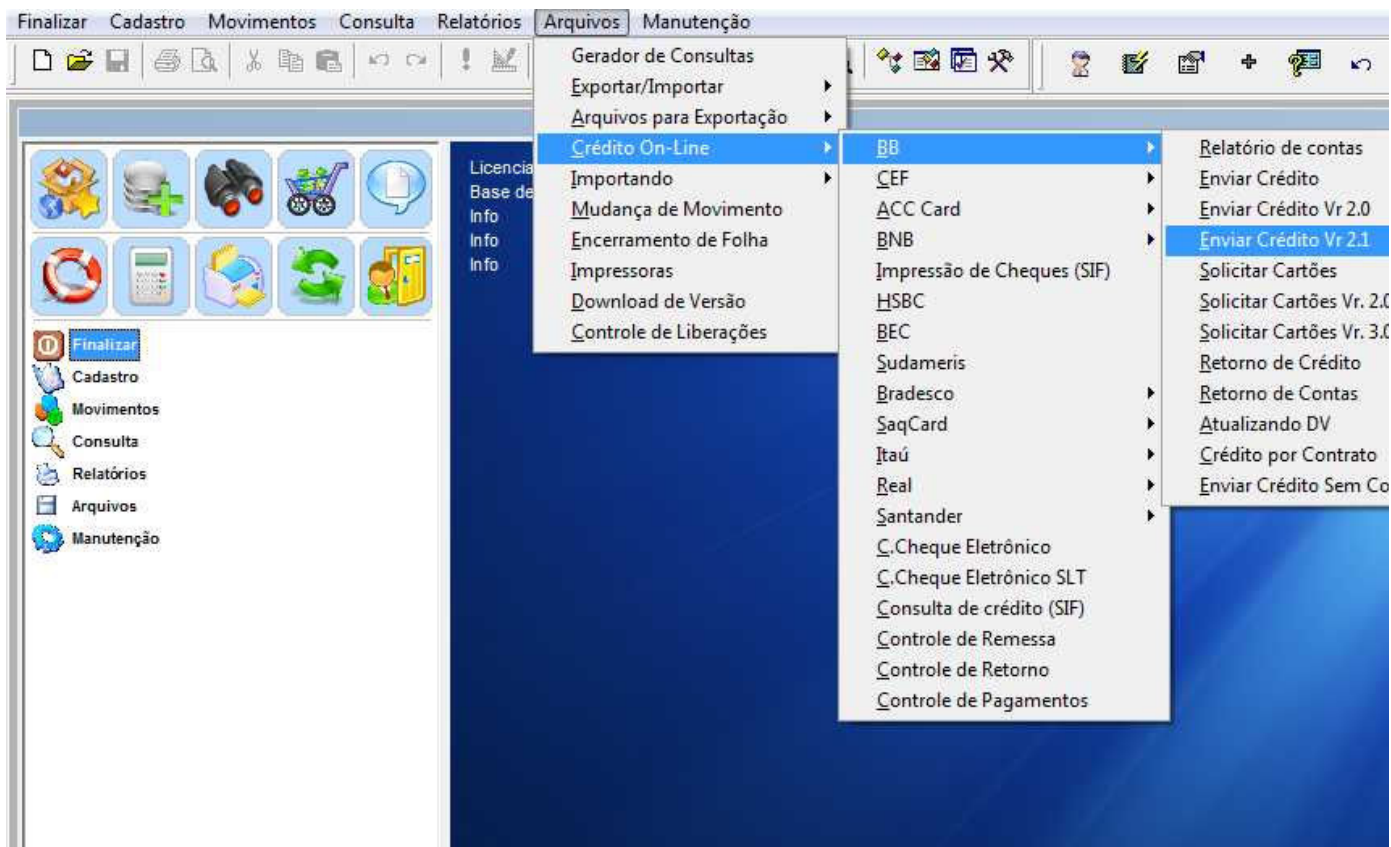

Como já conhecido, marcamos "salarios" e clicamos em avançar. O SIP gera uma remessa para todos os funcionários cadastrados no banco 001 e processados em Folha de Pagamento

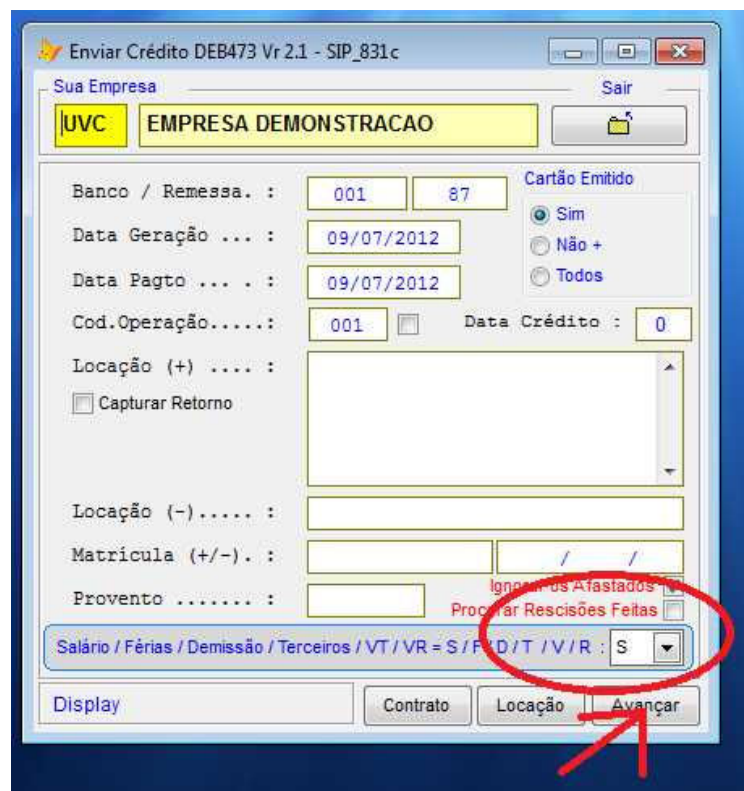

Na 1a tentativa de remessa o processo acontece normalmente, nada de diferente aqui

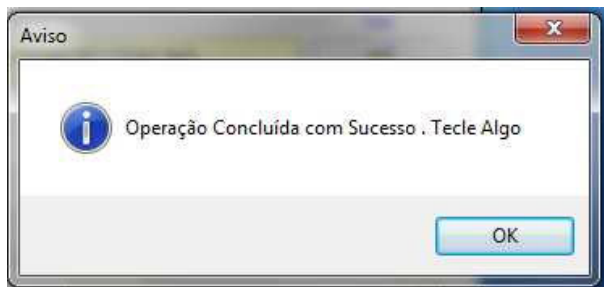

Na prática, um arquivo de controle é criado, identificando o TIPO DE REMESSA, a data que foi criada, operador , funcionario, etc..

As Regras são:

Salarios : Monitorar até 30 dias  
 Férias : Monitorar o último período (365 dias)  
 Rescisão : Somente uma remessa única  
 VT e VR : Monitorar até 15 dias

Com estas regras o sistema faz tudo de forma automatica, verificando e liberando novas remessas que atenderem a regra acima.

Agora vejamos se uma remessa é novamente feita fora da regra:

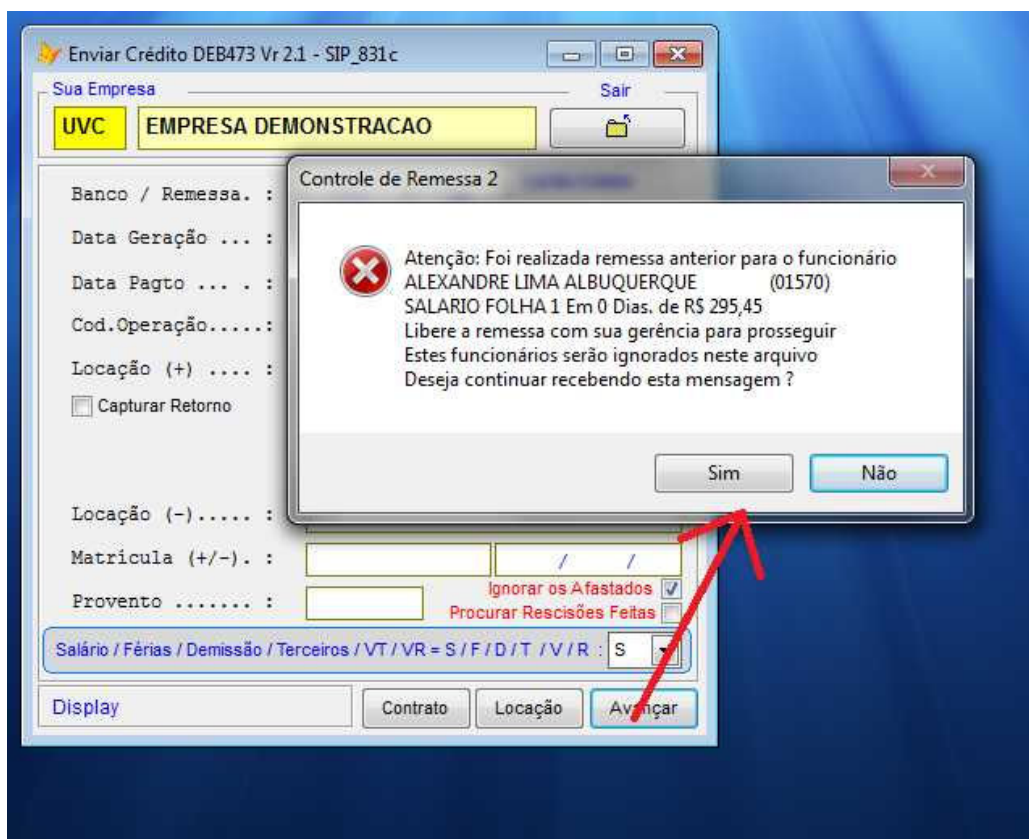

Observe na mensagem acima o controle atuando, impedindo de gerar novamente a remessa.

Nada aqui será gerado em arquivo, pois somente apos 30 dias o funcionario seria liberado de forma automatica. Mais controle e segurança para você

Mas e as exceções? O que fazer se precisarmos "liberar" alguma remessa para reenvio ou outra finalidade?

Vamos conhecer a "Rotina de Liberação", que permitirá a operação. Seu acesso deverá ser exclusivo para o Gerente ou Diretor (Rotina 546) . Ver com sua TI estes "direitos" de uso.

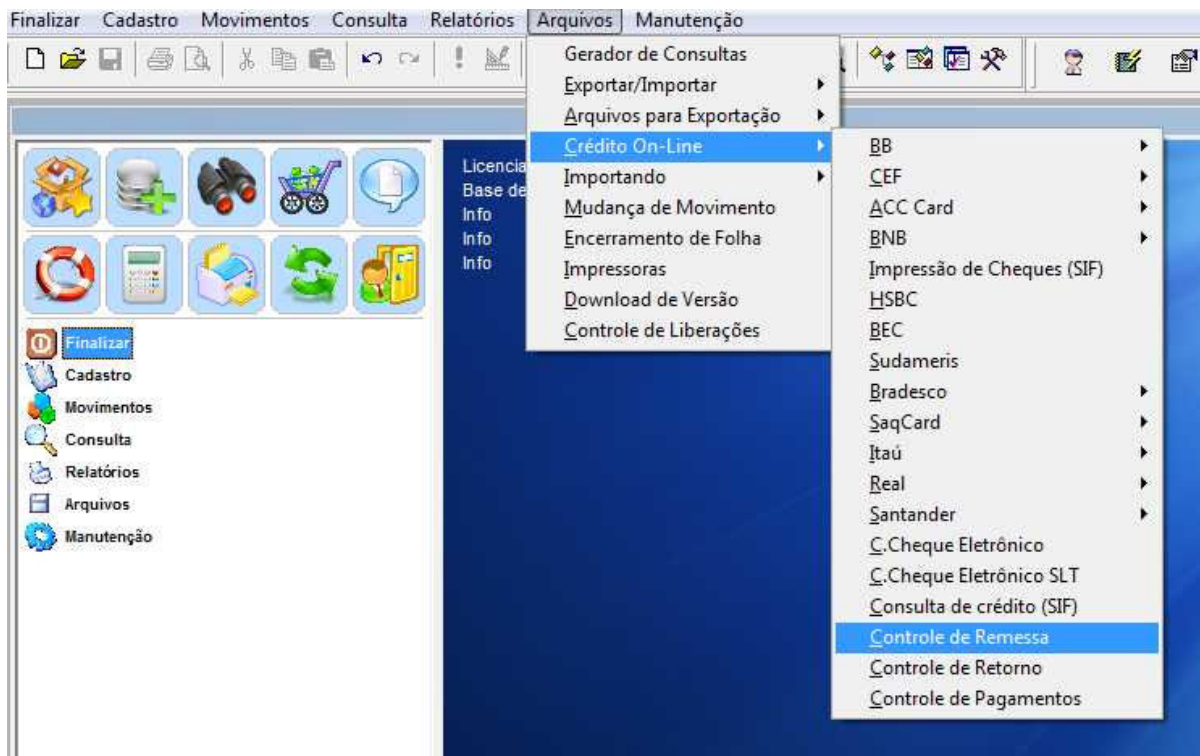

Controle do Arquivo de Remessa de crédito - SIP\_546

UVC: EMPRESA DEMONSTRACAO

Tipo	Folha	Matr	Funcionário	Valor	Data	Hora	Descrição	Lib	Operador	Dias
S	1	01570	ALEXANDRE LIMA ALBUQUERQUE	295.45	09/07/2012	10:41	SALARIO FOLHA 1	N	SUPORTE	0
S	1	31173	ANA LUISA	90.00	09/07/2012	10:41	SALARIO FOLHA 1	N	SUPORTE	0
S	1	31174	ANA LULU MARIA	271.50	09/07/2012	10:41	SALARIO FOLHA 1	N	SUPORTE	0
S	1	01612	ANTONIO EDIGLE MENDES DE ARA	252.75	09/07/2012	10:41	SALARIO FOLHA 1	N	SUPORTE	0
S	1	01227	ANTONIO FERREIRA DE AZEVEDO	380.41	09/07/2012	10:41	SALARIO FOLHA 1	N	SUPORTE	0
S	1	01559	ANTONIO MARQUES DE LIMA	295.45	09/07/2012	10:41	SALARIO FOLHA 1	N	SUPORTE	0
S	1	01599	ANTONIO OLIVEIRA GONCALVES J	75.88	09/07/2012	10:41	SALARIO FOLHA 1	N	SUPORTE	0
S	1	01504	ANTONIO REGINALDO SAMPAIO AI	293.41	09/07/2012	10:41	SALARIO FOLHA 1	N	SUPORTE	0
S	1	01521	ANTONIO REGIS GOMES DA SILVA	320.95	09/07/2012	10:41	SALARIO FOLHA 1	N	SUPORTE	0
S	1	01506	ARAILDO NASCIMENTO DE SOUSA	380.41	09/07/2012	10:41	SALARIO FOLHA 1	N	SUPORTE	0
S	1	31176	CARLOS HENRIQUE	569.00	09/07/2012	10:41	SALARIO FOLHA 1	N	SUPORTE	0

Tipo + Remessa + Matricula + Data  
 Matricula + Data + Tipo + Remessa  
 Nome + Data + Tipo + Remessa  
 Data + Matricula  
 Data + Nome  
 Remessa

Filtrar o tipo de remessa  
 Filtrar a Remessa  
 Filtrar o Funcionário  
 Filtrar a Data  
 Filtrar os Liberados  
 Filtrar os Não Liberados

Filtrar este Mês

Pesquisar  
 Liberar  
 Liberar Todos  
 Bloquear  
 Desbloquear Todos

Observe a GRID com os funcionários monitorados, Tipo de remessa, data, identificação e muitas informações interessantes.

No detalhe em AZUL podemos "organizar" a GRID, de várias formas para localizar facilmente a remessa que estamos tentando liberar

No detalhe em VERDE, temos FILTROS para isolar determinado grupo ou remessa

Ao escolher o FILTRO ideal, clique no botão PESQUISAR.  
Tente algumas vezes até se sentir seguro na sua pesquisa.

Apos FILTRAR a remessa e localizar os funcionários, o gerente poderá liberar UM ou TODOS (em VERMELHO)  
A Coluna LIB recebe um S (Sim) e este funcionário poderá ser gerado novamente.  
Ao lado teos tambem o botão BLOQUEAR, para desfazer a operação.

Toda a operação de liberação é "monitorada" e "auditada" para segurança.

Após a liberação , o usuário pode novamente gerar a remessa normalmente.

Com esta nova rotina o seu controle de duplicidades ou reenvio tem um novo aliado, atento as operações e desvios.

Fim de treinamento

\* Importante: Alguns botões e controles podem sofrer mudanças em novas versões sem aviso prévio. Verifique com o suporte em caso de duvidas.

Micro&Money