3e ETAPE MONDORF-LES-BAINS - DIEKIRCH 178,7 KM

Altitude	KM -	KM +	samedi 8 juin 2019		HEURE DE PASSAGE 38 km/h	40 km/h	42 km/h	44 km/h	Montée en %
		0,0	MONDORF-LES-BAINS (Mairie)		13:00	13:00	13:00	13:00	
		0,1	Avenue Lou Hemmer/N16		13:00	13:00	13:00	13:00	
		0,9	Rond Point		13:01	13:01	13:01	13:01	
		1,9	*Sortie MONDORF-LES-BAINS*		13:03	13:02	13:02	13:02	
215	178,7	0,0	*Sortie MONDORF-LES-BAINS*	DEPART	13:03	13:03	13:03	13:03	
223	175,9	2,8	BURMERANGE		13:07	13:07	13:07	13:06	
265	171,2	7,5	ELVANGE		13:14	13:14	13:13	13:13	
243	169,4	9,3	*ELLANGE-GARE*		13:17	13:16	13:16	13:15	
243	169,1	9,6	ELLANGE-GARE		13:18	13:17	13:16	13:16	
254	166,9	11,8	*BRÉIM*		13:21	13:20	13:19	13:19	
292	164,4	14,3	FILSDORF		13:25	13:24	13:23	13:22	
235	162,3	16,4	ASPELT		13:28	13:27	13:26	13:25	
206	159,5	19,2	ALTWIES		13:33	13:31	13:30	13:29	
191	158,2	20,5	MONDORF-LES-BAINS		13:35	13:33	13:32	13:30	
191	157,0	21,7	*MONDORF-LES-BAINS (RUSH)*	RUSH	13:37	13:35	13:34	13:32	
224	154,2	24,5	ELLANGE		13:41	13:39	13:38	13:36	
169	150,8	27,9	ERPELDANGE (BOUS)		13:47	13:44	13:42	13:41	
158	148,4	30,3	BOUS		13:50	13:48	13:46	13:44	
252	140,5	38,2	OETRANGE		14:03	14:00	13:57	13:55	
250	139,2	39,5	SCHRASSIG		14:05	14:02	13:59	13:56	
260	137,8	40,9	SCHUTTRANGE		14:07	14:04	14:01	13:58	
356	135,7	43,0	NEUHAEUSGEN		14:10	14:07	14:04	14:01	
397	132,4	46,3	SENNINGERBERG		14:16	14:12	14:09	14:06	
346	130,0	48,7	RAMELDANGE		14:19	14:16	14:12	14:09	
325	127,8	50,9	ERNSTER		14:23	14:19	14:15	14:12	
328	126,0	52,7	GONDERANGE		14:26	14:22	14:18	14:14	
333	122,9	55,8	BOURGLINSTER		14:31	14:26	14:22	14:19	
314	121,0	57,7	IMBRINGEN		14:34	14:29	14:25	14:21	
305	119,0	59,7	ALTLINSTER		14:37	14:32	14:28	14:24	
300	116,9	61,8	KÉIDÉNG		14:40	14:35	14:31	14:27	
278	111,2	67,5	ERNZEN		14:49	14:44	14:39	14:35	
270	110,2	68,5	LAROCHETTE		14:51	14:45	14:40	14:36	
258	107,1	71,6	MEDERNACH		14:56	14:50	14:45	14:40	
400	104,1	74,6	*MEDERNACH (GPM)*	GPM cat. 1	15:00	14:54	14:49	14:44	6,59%
371	103,0	75,7	*près de SAVELBORN*		15:02	14:56	14:51	14:46	
245	99,4	79,3	ERMSDORF		15:08	15:01	14:56	14:51	
242	98,5	80,2	*BAKESMILLEN*		15:09	15:03	14:57	14:52	
240	98,0	80,7	*NEIMILLEN (ERMSDORF)*		15:10	15:04	14:58	14:53	
230	96,7	82,0	*KEIWELBACH*		15:12	15:06	15:00	14:54	
277	94,8	83,9	EPPELDORF		15:15	15:08	15:02	14:57	
408	92,7	86,0	*BEAUFORT (GPM)*	GPM cat. 1	15:18	15:12	15:05	15:00	6,62%
405	92,5	86,2	BEAUFORT		15:19	15:12	15:06	15:00	
182	86,5	92,2	REISDORF		15:28	15:21	15:14	15:08	
227	83,3	95,4	HOESDORF		15:33	15:26	15:19	15:13	
212	78,8	99,9	BETTEL		15:40	15:32	15:25	15:19	
212	78,6	100,1	BETTEL	RAVI	15:41	15:33	15:26	15:19	
207	76,2	102,5	VIANDEN		15:44	15:36	15:29	15:22	
476	70,5	108,2	*VIANDEN (GPM)*	GPM cat. 1	15:53	15:45	15:37	15:30	6,11%
492	68,6	110,1	*NIKLOSBIERG*		15:56	15:48	15:40	15:33	
513	67,0	111,7	*GROËSTEEN*		15:59	15:50	15:42	15:35	
478	65,6	113,1	NACHTMANDERSCHEID		16:01	15:52	15:44	15:37	
482	63,0	115,7	MERSCHEID (PUTSCHEID)		16:05	15:56	15:48	15:40	
477	60,3	118,4	HOSCHEID		16:09	16:00	15:52	15:44	
232	56,1	122,6	*ËNNERSCHLËNNER*		16:16	16:06	15:58	15:50	
320	52,5	126,2	LIPPERSCHEID		16:22	16:12	16:03	15:55	
219	50,9	127,8	*BUURSCHTERMILLEN*		16:24	16:14	16:05	15:57	
224	49,2	129,5	MICHELAU		16:27	16:17	16:08	15:59	
440	45,7	133,0	*FLÉIBUR (MICHELAU) (GPM)*	GPM cat. 1	16:33	16:22	16:13	16:04	7,17%
438	45,6	133,1	*FLÉIBUR (MICHELAU)*		16:33	16:22	16:13	16:04	
400	43,6	135,1	*KËPPENHAFF*		16:36	16:25	16:16	16:07	
266	41,7	137,0	BRANDENBOURG		16:39	16:28	16:18	16:09	
456	37,8	140,9	LANDSCHEID		16:45	16:34	16:24	16:15	
513	35,4	143,3	*RONNEBËSCH*		16:49	16:37	16:27	16:18	
513	34,6	144,1	*GROËSTEEN*		16:50	16:39	16:28	16:19	
505	33,9	144,8	*HOUSCHTERHAFF*		16:51	16:40	16:29	16:20	
221	28,0	150,7	BASTENDORF		17:00	16:49	16:38	16:28	
202	25,2	153,5	*SELZ*		17:05	16:53	16:42	16:32	
190	24,5	154,2	*BLEESBRÉCK*		17:06	16:54	16:43	16:33	
190	24,1	154,6	GILSDORF		17:07	16:54	16:43	16:33	
192	23,4	155,3	DIEKIRCH		17:08	16:55	16:44	16:34	
201	22,1	156,6	*DIEKIRCH (RUSH)*	RUSH	17:10	16:57	16:46	16:36	
339	19,6	159,1	*CASERNE GRAND-DUC JEAN*	1er passage	17:14	17:01	16:50	16:39	
383	18,7	160,0	*HERRENBERG (GPM)*	GPM cat. 1	17:15	17:03	16:51	16:41	6,58%
303	16,8	161,9	*FERME BOTTERWECK*		17:18	17:05	16:54	16:43	
346	14,6	164,1	*FRIDHAFF*		17:22	17:09	16:57	16:46	
400	13,1	165,6	*KËPPENHAFF*		17:24	17:11	16:59	16:48	
266	11,3	167,4	BRANDENBOURG		17:27	17:14	17:02	16:51	
221	8,1	170,6	BASTENDORF		17:32	17:18	17:06	16:55	
202	5,5	173,2	*SELZ*		17:36	17:22	17:10	16:59	
190	4,9	173,8	*BLEESBRÉCK*		17:37	17:23	17:11	17:00	
190	4,4	174,3	GILSDORF		17:38	17:24	17:12	17:00	
192	3,7	175,0	DIEKIRCH		17:39	17:25	17:13	17:01	
339	0,0	178,7	*CASERNE GRAND-DUC JEAN*	ARRIVEE	17:45	17:31	17:18	17:06	

Etape 3

samedi 8 juin 2019

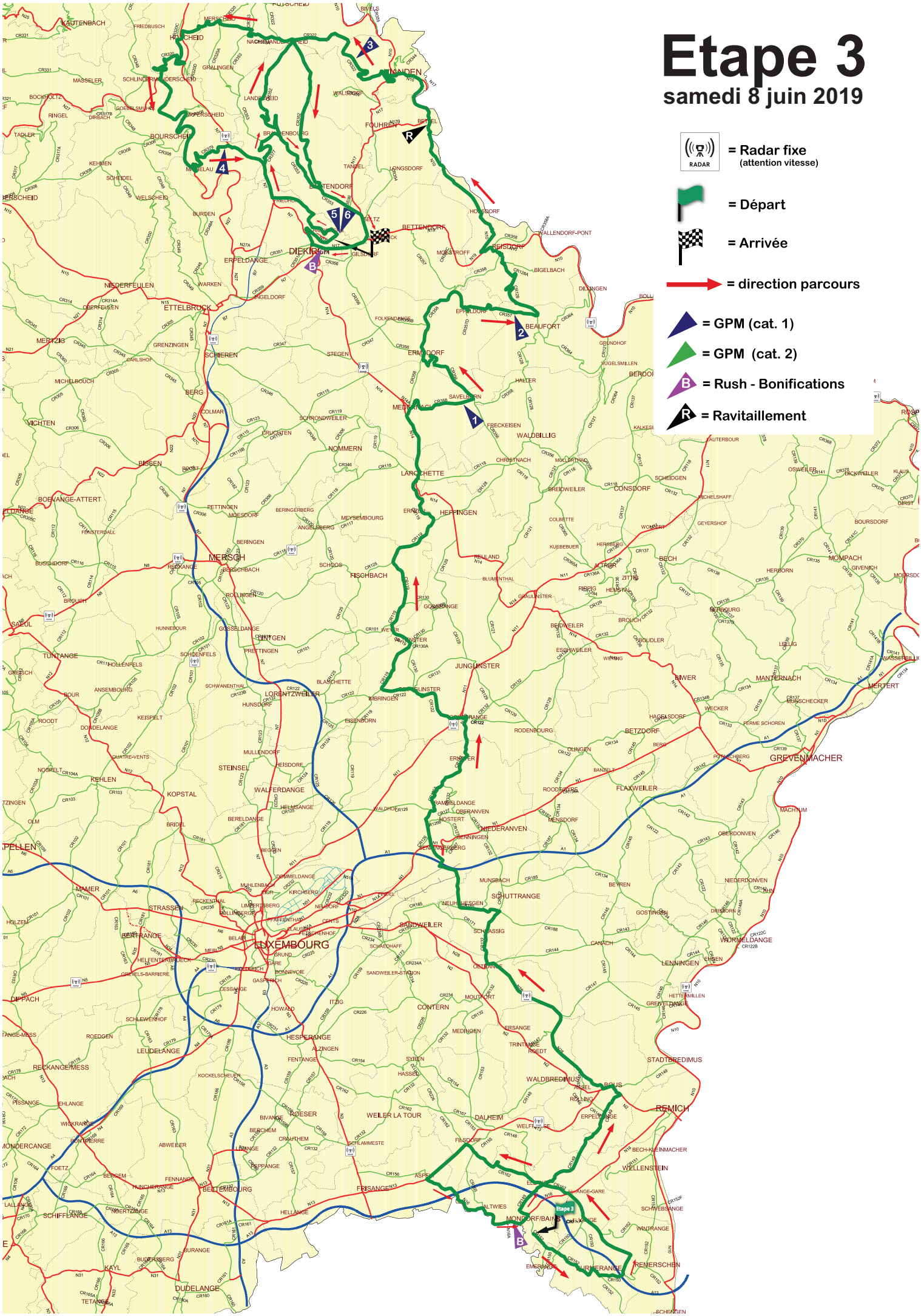

Etape 3

samedi 8 juin 2019

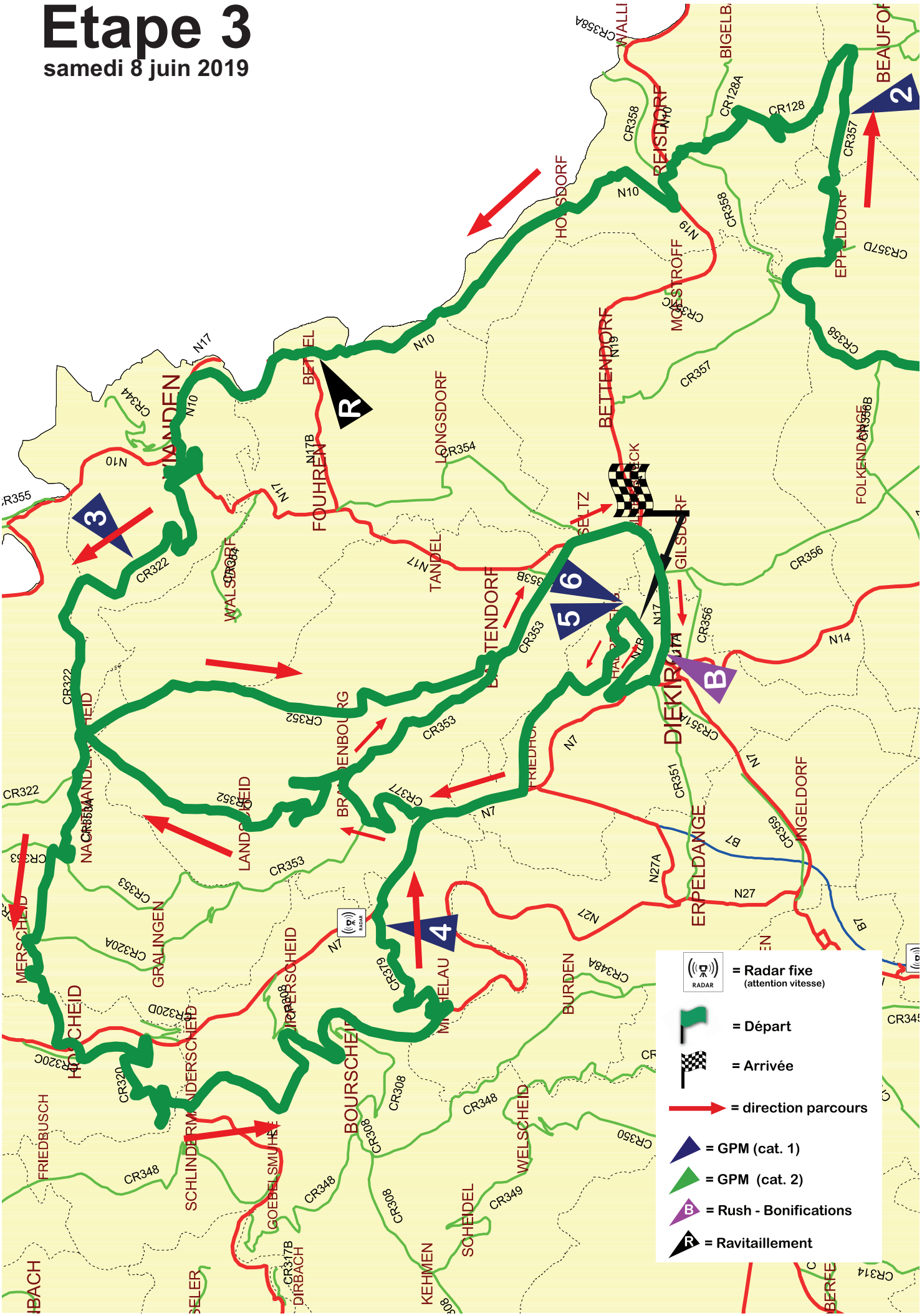

3e ETAPE MONDORF-LES-BAINS - DIEKIRCH 178,7 KM

KM -	KM +	samedi 8 juin 2019		HEURE DE PASSAGE 42 km/h	direction	désignation
	0,0	MONDORF-LES-BAINS (Mairie)	Départ fictif	13:00		Départ fictif
	0,0	Avenue Lou Hemmer		13:00		Avenue Lou Hemmer
	0,1			13:00	STOP	X Avenue Lou Hemmer/N16
	0,9	rond-point		13:01		X N16/CR152
	1,8	Sortie MONDORF-LES-BAINS		13:02		CR152
178,7	0,0	Sortie MONDORF-LES-BAINS	DEPART	13:03		Départ définitif
175,9	2,8	BURMERANGE		13:07		CR152
175,5	3,2			13:07		X CR152/CR150
174,0	4,7			13:09		X CR150/Route sans nom
171,6	7,1			13:13		X Route sans nom/CR162
171,2	7,5	ELVANGE		13:13		CR162
171,1	7,6	îlot directionnel		13:13		îlot directionnel
170,9	7,8	îlot directionnel		13:14		îlot directionnel
170,7	8,0	feux rouges		13:14		feux rouges
169,4	9,3	*ELLANGE-GARE*		13:16		CR162
169,3	9,4	îlot directionnel		13:16		îlot directionnel
169,2	9,5	rond-point		13:16		X CR162
169,1	9,6	ELLANGE-GARE		13:16		CR162
166,9	11,8	*BRÉIM*		13:19		CR162
164,4	14,3	FILSDORF		13:23		CR162
164,0	14,7	îlot directionnel		13:24		îlot directionnel
164,0	14,7	feux rouges		13:24		X CR162/N13
163,8	14,9	feux piétons		13:24		feux piétons
162,3	16,4	ASPELT		13:26		N13
161,8	16,9	feux piétons		13:27		feux piétons
161,8	16,9			13:27		X N13/N16
161,8	16,9	îlot directionnel		13:27		îlot directionnel
160,9	17,8	mur californien		13:28		mur californien
160,3	18,4	!!! Sortie Autoroute !!!		13:29		!!! Sortie Autoroute !!!
160,3	18,4	îlot directionnel		13:29		îlot directionnel
160,3	18,4	rond-point		13:29		X N16
159,5	19,2	ALTWIES		13:30		N16
158,2	20,5	MONDORF-LES-BAINS		13:32		N16
157,1	21,6	feux piétons		13:33		feux piétons
157,0	21,7	*MONDORF-LES-BAINS (RUSH)*	RUSH	13:34	RUSH	N12
156,2	22,5	rond-point		13:35		X N12/CR149
155,8	22,9	virage dangereux droite		13:35		virage dangereux droite
154,2	24,5	îlot directionnel		13:38		îlot directionnel
154,2	24,5			13:38	STOP	X CR149
154,2	24,5	ELLANGE		13:38		CR149
150,8	27,9	ERPELDANGE (BOUS)		13:42		CR149
148,9	29,8	îlot directionnel		13:45		îlot directionnel

148,9	29,8		13:45		X CR149/N2
148,7	30,0		13:45		X N2/CR149
148,5	30,2	BOUS	13:46		CR149
148,4	30,3		13:46		N2
148,2	30,5	feux piétons	13:46		feux piétons
147,9	30,8		13:47		X N2/N28
141,8	36,9	!!!!RADAR FIXE (vitesse 90)!!!!	13:55		N28
140,5	38,2	OETRANGE	13:57		N28
140,1	38,6	îlot directionnel	13:58		îlot directionnel
140,1	38,6		13:58		X N28/CR144
139,8	38,9	feux rouges	13:58		X CR144/CR132
139,2	39,5	SCHRASSIG	13:59		CR132
138,7	40,0	feux piétons	14:00		feux piétons
137,8	40,9	SCHUTTRANGE	14:01		CR132
137,8	40,9	feux piétons	14:01		feux piétons
137,3	41,4		14:02		X CR132/rue de Neuhäusgen
137,0	41,7	ralentisseur	14:02		ralentisseur
136,9	41,8	ralentisseur	14:02		ralentisseur
136,4	42,3		14:03		X rue de Neuhäusgen/CR185
135,7	43,0	NEUHAEUSGEN	14:04		CR185
135,5	43,2		14:04		X CR185/Rue Senningen
135,4	43,3	ralentisseur	14:04		ralentisseur
135,2	43,5	ralentisseur	14:05		ralentisseur
135,1	43,6	ralentisseur	14:05		ralentisseur
135,0	43,7	ralentisseur	14:05		ralentisseur
133,2	45,5	rond-point	14:08		2e Sortie Rond-Point
133,1	45,6		14:08		Direction Senningen
133,0	45,7		14:08		X rue de Neuhäusgen
132,4	46,3	SENNINGERBERG	14:09		rue de Neuhäusgen
132,2	46,5	îlot directionnel	14:09		îlot directionnel
132,2	46,5		14:09		X rue de Neuhäusgen/rue du Bois
131,7	47,0		14:10		X rue du Bois/CR126
131,6	47,1	feux piétons	14:10		feux piétons
130,7	48,0		14:11		X CR126/CR126a
130,0	48,7	RAMELDANGE	14:12		CR126a
130,0	48,7	îlot directionnel	14:12		îlot directionnel
129,1	49,6		14:13		CR132
127,8	50,9	ERNSTER	14:15		CR132
126,0	52,7	GONDERANGE	14:18		CR132
125,7	53,0	feux piétons	14:18		feux piétons
125,6	53,1		14:18		X CR132/CR122
123,0	55,7	virage à épingle droite	14:22		virage à épingle droite
122,9	55,8	BOURGLINSTER	14:22		CR122

122,8	55,9	virage à épingle gauche		14:22		virage à épingle gauche
122,8	55,9	pavé sur 400 m		14:22		pavé sur 400 m
122,3	56,4	pavé sur 20 m		14:23		pavé sur 20 m
121,0	57,7	IMBRINGEN		14:25		CR122
120,9	57,8			14:25		X CR122/CR119
119,0	59,7	ALTLINSTER		14:28		CR119
118,7	60,0	feux piétons		14:28		feux piétons
116,9	61,8	*KÉIDÉNG*		14:31		CR119
111,2	67,5	ERNZEN		14:39		CR119
110,2	68,5	LAROCHETTE		14:40		CR119
109,6	69,1			14:41		X CR119/N14
109,0	69,7	feux piétons		14:42		feux piétons
107,1	71,6	MEDERNACH		14:45		N14
106,8	71,9	îlot directionnel		14:45		îlot directionnel
106,8	71,9	feux piétons		14:45		feux piétons
106,6	72,1			14:46		X N14/N14a
106,3	72,4			14:46		X N14a/CR358
104,1	74,6	*MEDERNACH (GPM)*	GPM cat.1	14:49	GPM cat.1	CR358
103,0	75,7	près de SAVELBORN		14:51		X CR358/CR356
100,1	78,6	virage à épingle gauche		14:55		virage à épingle gauche
99,6	79,1	virage à épingle droite		14:56		virage à épingle droite
99,4	79,3	ERMSDORF		14:56		CR356
99,0	79,7			14:56		X CR356/CR358
98,5	80,2	*BAKESMILLEN*		14:57		CR358
98,0	80,7	*NEIMILLEN (ERMSDORF)*		14:58		CR358
96,7	82,0	*KEIWELBACH*		15:00		CR358
95,6	83,1			15:01		X CR358/CR357
94,8	83,9	EPPELDORF		15:02		CR357
92,7	86,0	*BEAUFORT (GPM)*	GPM cat.1	15:05	GPM cat.1	CR357
92,5	86,2	BEAUFORT		15:06		CR357
91,1	87,6			15:08		X CR357/CR128
89,1	89,6	virage à épingle gauche		15:11		virage à épingle gauche
88,8	89,9	virage à épingle droite		15:11		virage à épingle droite
88,0	90,7	virage à épingle gauche		15:12		virage à épingle gauche
87,2	91,5	virage à gauche		15:13		virage à gauche
86,6	92,1	virage à épingle gauche		15:14		virage à épingle gauche
86,5	92,2	REISDORF		15:14		CR128
86,5	92,2	virage à épingle droite		15:14		virage à épingle droite
86,1	92,6			15:15		X CR128/N19
85,3	93,4			15:16		X N19/N10
83,3	95,4	HOESDORF		15:19		N10
78,8	99,9	BETTEL		15:25		N10
78,6	100,1	*BETTEL*	RAVI	15:26	RAVITAILLEMENT	N10
78,2	100,5			15:26		X N10
76,2	102,5	VIANDEN		15:29		N10
75,0	103,7			15:31		N17
75,0	103,7	pavé sur 700 m		15:31		pavé sur 700 m

73,5	105,2			15:33		X N17/CR322
70,5	108,2	*VIANDEN (GPM)*	GPM cat.1	15:37	GPM cat.1	CR322
68,6	110,1	*NIKLOSBIERG*		15:40		CR322
67,0	111,7	*GROËSTEEN*		15:42		CR322
66,2	112,5			15:43		X CR322/CR353a
65,6	113,1	NACHTMANDERSCHEID		15:44		CR353a
64,4	114,3			15:46		X CR353a
63,0	115,7	MERSCHEID (PUTSCHEID)		15:48		CR353a
62,9	115,8			15:48		X CR353a/CR320a
62,7	116,0			15:48		X CR320a/CR320
60,3	118,4	HOSCHEID		15:52		CR320
56,2	122,5	virage à épingle droite		15:58		virage à épingle droite
56,1	122,6	*ËNNERSCHLËNNER*		15:58		CR320
55,6	123,1			15:58		X CR320
55,6	123,1			15:58		X CR320/N27
52,5	126,2	LIPPERSCHEID		16:03		N27
51,6	127,1	tunnel sur 40 m		16:04		tunnel sur 40 m
50,9	127,8	*BUURSCHTERMILLEN*		16:05		N27
49,2	129,5	MICHELAU		16:08		N27
48,7	130,0			16:08		X N27/CR379
45,7	133,0	*FLÉIBUR (MICHELAU) (GPM)*	GPM cat.1	16:13	GPM cat.1	CR379
45,6	133,1	*FLÉIBUR (MICHELAU)*		16:13		CR379
45,2	133,5			16:13		X CR379/N7
43,8	134,9			16:15		X N7/CR377
43,6	135,1	*KËPPENHAFF*		16:16		CR377
42,4	136,3	virage à épingle droite		16:17		virage à épingle droite
42,0	136,7			16:18		X CR377/CR353
41,7	137,0	BRANDENBOURG		16:18		CR353
41,1	137,6			16:19		X CR353/CR352
37,8	140,9	LANDSCHEID		16:24		CR352
35,4	143,3	*RONNEBËSCH*		16:27		CR352
34,6	144,1	*GROËSTEEN*		16:28		CR352
34,5	144,2			16:29		X CR352
33,9	144,8	*HOUSCHTERHAFF*		16:29		CR352
28,0	150,7	BASTENDORF		16:38		CR352
27,6	151,1	virage à épingle droite		16:38		virage à épingle droite
27,5	151,2	rigolle sur 100 m		16:39		rigolle sur 100 m
27,4	151,3			16:39		X CR352/CR353
25,4	153,3	îlot directionnel		16:42		îlot directionnel
25,4	153,3			16:42		X CR353/N17
25,2	153,5	*SELZ*		16:42		N17
24,5	154,2	*BLEESBRÉCK*		16:43		N17
24,3	154,4	îlot directionnel		16:43		îlot directionnel
24,3	154,4	rond-point		16:43		X N17
24,1	154,6	GILSDORF		16:43		N17
23,4	155,3	DIEKIRCH		16:44		N17
22,1	156,6	*DIEKIRCH (RUSH)*	RUSH	16:46	RUSH	N17
21,9	156,8			16:47		X N17/N7
21,4	157,3			16:47		X N7/N7b

21,4	157,3	îlot directionnel		16:47		îlot directionnel
19,6	159,1	*CASERNE GRAND-DUC JEAN*	1er passage	16:50	1er passage	N7b
18,7	160,0	*HERRENBERG (GPM)*	GPM cat.1	16:51	GPM cat.1	N7b
18,7	160,0			16:51		route sans nom
18,1	160,6			16:52		route sans nom
17,5	161,2	virage à épingle droite		16:53		virage à épingle droite
16,9	161,8			16:54		route sans nom
16,8	161,9	*FERME BOTTERWECK*		16:54		route sans nom
16,1	162,6			16:55		route sans nom
15,4	163,3			16:56		route sans nom
14,6	164,1	*FRIDHAFF*		16:57		route sans nom
14,5	164,2			16:57		X route sans nom/N7
13,3	165,4			16:59		X N7/CR377
13,1	165,6	*KËPPENHAFF*		16:59		CR377
11,9	166,8	virage à épingle droite		17:01		virage à épingle droite
11,5	167,2			17:01		X CR377/CR353
11,3	167,4	BRANDENBOURG		17:02		CR353
8,1	170,6	BASTENDORF		17:06		CR353
5,7	173,0	îlot directionnel		17:10		îlot directionnel
5,7	173,0			17:10		X CR353/N17
5,5	173,2	*SELZ*		17:10		N17
4,8	173,9	*BLEESBRÉCK*		17:11		N17
4,6	174,1	îlot directionnel		17:11		îlot directionnel
4,6	174,1	rond-point		17:11		X N17
4,4	174,3	GILSDORF		17:12		N17
3,7	175,0	DIEKIRCH		17:13		N17
2,2	176,5			17:15		X N17/N7
1,8	176,9			17:15		X N7/N7b
1,8	176,9	îlot directionnel		17:15		îlot directionnel
0,0	178,7	*CASERNE GRAND-DUC JEAN*	ARRIVEE	17:18		N7b