

## SE DONNER LES MOYENS DE CONSTRUIRE ENSEMBLE LE LINAS DE DEMAIN



**CHRISTIAN  
LARDIÈRE**

**POUR UN VRAI  
CHANGEMENT !  
TOUS ENSEMBLE AVEC  
LINAS AVANT TOUT !**

La démission de François Pelletant a ouvert un boulevard pour la conquête de la mairie aux opportunistes et aux anciens soldats du maire sortant.

Ils se positionnent comme la nouvelle alternative à la succession de la mairie.

Ils prétendent faire mieux demain, qu'hier, alors qu'ils soutenaient et cautionnaient encore il y a quelques mois toutes les décisions du maire sortant.

Ces nouveaux opportunistes, novices en politique et jeunes habitants de LINAS, ont la prétention de nous faire croire qu'ils géreront la commune en conservant leurs emplois professionnels et en déléguant toutes les décisions de gestion courante.

Depuis 12 ans, au sein du conseil municipal, dans la liste d'opposition, j'ai combattu toutes ces décisions qui ont dégradé notre ville.

À la lecture du maigre bilan de la majorité sortante, nous sommes tous consternés !

Toutes ces dégradations sont le reflet de ce qu'est devenue LINAS par ce manque de concertation, d'écoute et de respect envers les Linois(es).

Je serai disponible, avec mon équipe pour donner enfin un nouvel élan à LINAS.

## UN MAIRE BIEN ENTOURE CONSTRUIT DE GRANDS PROJETS

Voir enfin LINAS sortir de son isolement et donner un nouvel élan à notre ville.  
**RE-DORONS et CONSTRUISONS tous ensemble LINAS**

### ILS NOUS SOUTIENNENT



**François Durovray**  
Président du Conseil départemental de l'Essonne  
Président de la communauté d'agglomération Val d'Yerres Val de Seine.



**Laure Darcos**  
Sénatrice de l'Essonne  
Conseillère Départementale de l'Essonne.



**Jean-Raymond Hugonet**  
Sénateur de l'Essonne.



**Claude Pons**  
Maire de Montlhéry  
Président délégué du Conseil départemental de l'Essonne.



**Sandrine Gelot**  
Maire de Longjumeau  
Vice-présidente du Conseil départemental de l'Essonne.



**François Frontéra**  
Maire de Saint Jean de Beauregard.

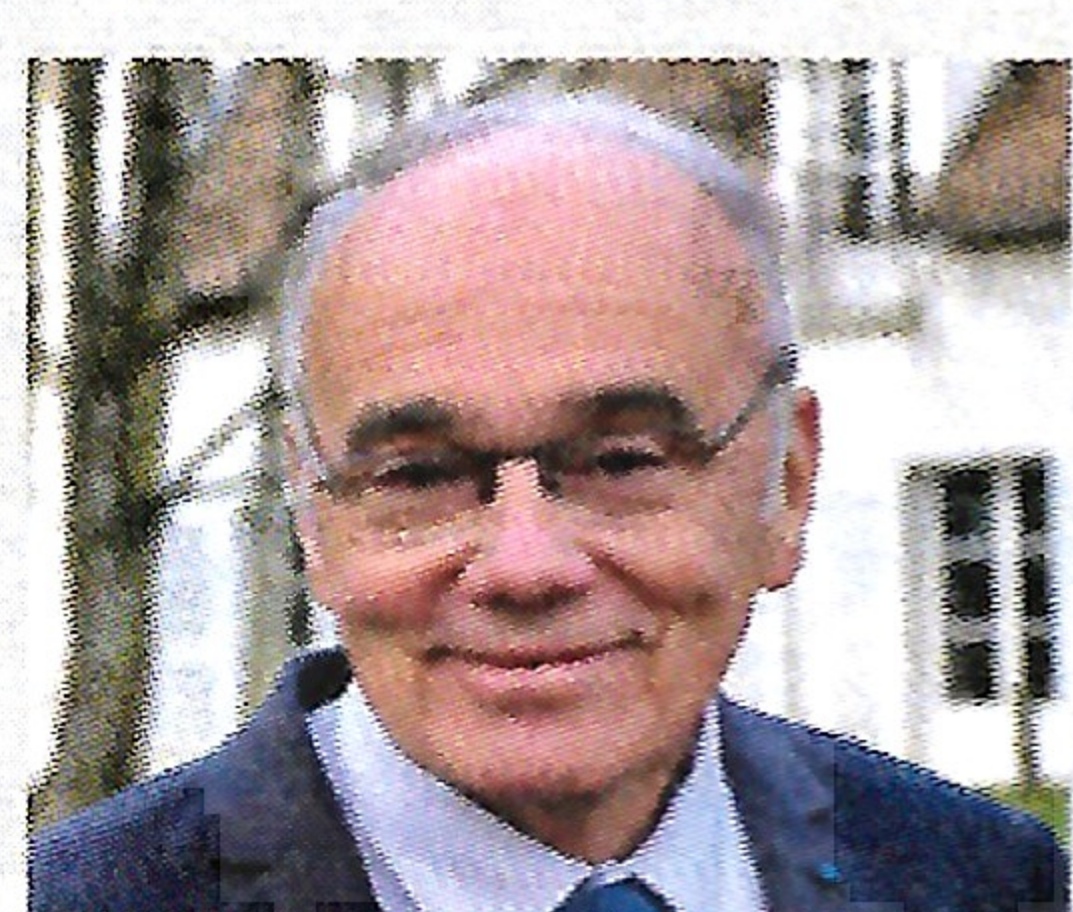

**Bernard Sprotti**  
Maire de Breuillet  
1er Vice-président de Cœur d'Essonne Agglomération.



**Guy Malherbe**  
Député de la 4<sup>ème</sup> circonscription de 2007 à 2012.  
Maire d'Épinay sur Orge de juin 1995 à novembre 2017.



**Stéphane Bazile**  
Maire de Saulx les Chartreux.

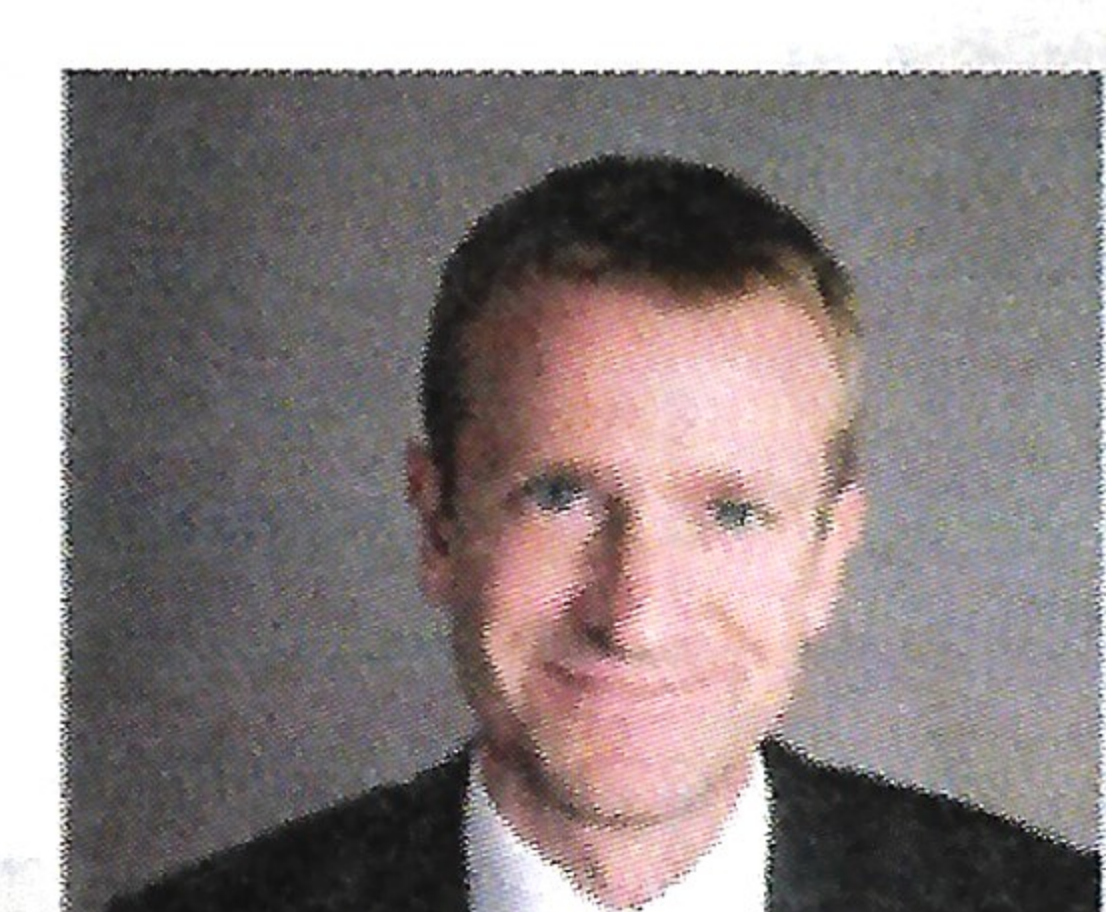

**Jean-Philippe Dugoin-Clément**  
Maire de Mennecy  
Vice Président à la Région IDF en charge du développement durable



# MIEUX VIVRE DANS LE QUARTIER OUEST

(GUILLERVILLE/TABOR/VIEUX PAVÉ DE BRUYÈRE/POUTILS)

## LE CONSTAT

Le nombre de logements en cours de réalisation ou en projet va considérablement modifier le paysage des quartiers ouest de la ville.

La motivation première dans la réalisation de ce projet a été de répondre aux exigences de la loi SRU qui impose aux communes un quota de 25 % de logements sociaux. Cette loi est l'opportunité de créer du logement pour tous. Mais les équipements qui doivent accompagner ce type de projet ont été négligés.

## NOS SOLUTIONS

Nous comprenons bien la nécessité de ces logements mais nous souhaitons accompagner cette évolution dans l'équilibre qui s'impose.

► Repenser la circulation des piétons et des véhicules, des trajets scolaires, et l'aménagement de nouvelles structures collectives multi-activités.

► Le complexe d'habitations sur l'ancien site d'Intermarché (juste à côté de l'autodrome) va être composé de 304 logements collectifs. Leur localisation éloignée du centre-ville nous oblige à favoriser les transports et les liens entre quartiers.

► Engager des travaux dans la rue Boillot. Finir les trottoirs qui ne sont pas encore terminés.

► Remplacer l'éclairage public dégradé.

► Adapter le programme rue de Guillerville/chemin des Poutils qui soulève la question du déplacement des écoliers

qui devront traverser la Nationale 20 pour accéder aux écoles existantes.



► Lancer une étude pour la construction d'une nouvelle école.

► Imaginer une liaison entre le quartier sud-ouest (Tabor/VPB) et le quartier Nord-Ouest (Guillerville /Poutils).



## LA VOIRIE



## LE CONSTAT

Depuis de trop nombreuses années, vous êtes de plus en plus insatisfaits sur l'état général de la voirie : nids de poule, chaussées dégradées, trottoirs déformés sont parfois à l'origine des détériorations de nos véhicules.

Le manque de stationnement oblige certains Linois(es) à se garer n'importe où et particulièrement sur les trottoirs.

L'insalubrité de certains chemins, ne permet plus leurs accès.

## NOS SOLUTIONS

► Programmer un audit des structures de voirie réalisé en collaboration étroite avec la Communauté Paris Saclay (CPS) qui est aujourd'hui compétente.

► Définir un plan de circulation

Ce plan comportera plusieurs volets :

► Circulations douces (piétons, cyclistes, etc.)

► Etude des déplacements, concernant les itinéraires habituels et le trafic occasionné par les usagers de la N20

► Etude de stationnement pour connaître les besoins résidentiels ou de courtes durées.

► Nettoyer et embellir toutes les infrastructures de TOUS les quartiers de notre ville.

► Renouer de bonnes relations qui ont disparues avec les partenaires : La CPS, le Conseil Département et la Région IDF.

Il faut absolument sortir de l'isolement qui nuie gravement à l'expansion de notre ville. C'est tous ensemble que nous iront plus loin!

