

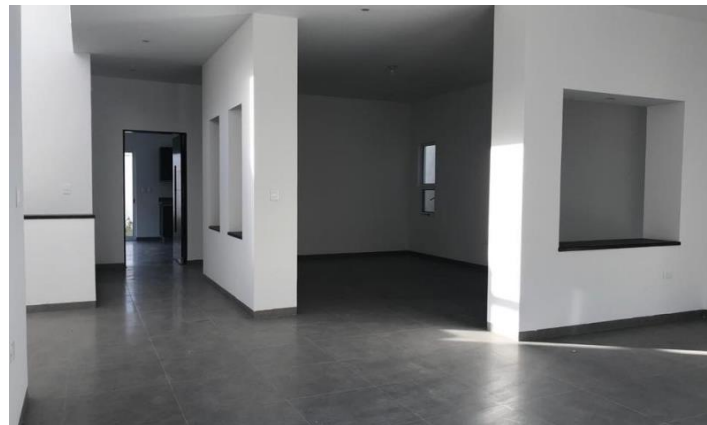

CV-221 El Vergel

VENTA: \$9'500,000 MXN

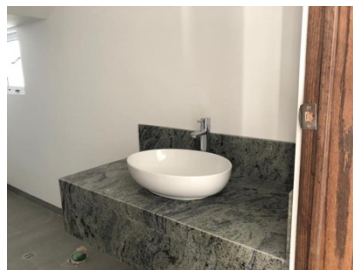

INFORMACION DEL INMUEBLE

VENTA

TIPO: Casa Residencial

CARACTERISTICAS: Esta cómoda residencia de 420 m² se encuentra en esquina dentro del exclusivo y prestigioso sector El Vergel, el cual cuenta con acceso controlado, barda perimetral, caseta y servicio de vigilancia (24 hrs/7 días). El parque de este fraccionamiento cuenta con una gran área verde con bancas de descanso y vitapista. En una excelente ubicación muy cerca de la zona comercial Esfera en Carretera Nacional.

CLAVE: CV-221

3 DORMITORIOS

3 BAÑOS COMPLETOS
1 MEDIO BAÑO

AREA CONSTRUIDA: 420 m²

AREA DE TERRENO: 325 m²

UBICACIÓN

Monterrey, Nuevo León

COLONIA: El Vergel

CODIGO POSTAL : 64987

INFORMACIÓN ADICIONAL

Niveles Construidos: 2

Espacio para autos techado: 3

Espacio para autos sin techo: 2

Cocina Integral:

Cuarto de Servicio:

Family Room:

Estancia :

Lavandería Techada :

Carpintería en Vestidores :

Comentarios : Recámaras con Baño Vestidor, Sala, Comedor, Estancia, Cocina Integral con Family Room, Cuarto de Servicio, Lavandería Techada, Carpintería de Encino en Vestidores

Amenidades : A unos minutos de Centros Comerciales, Gasolineras, Supermercados, Farmacias, Escuelas, Club de Golf, Deportivos, etc