

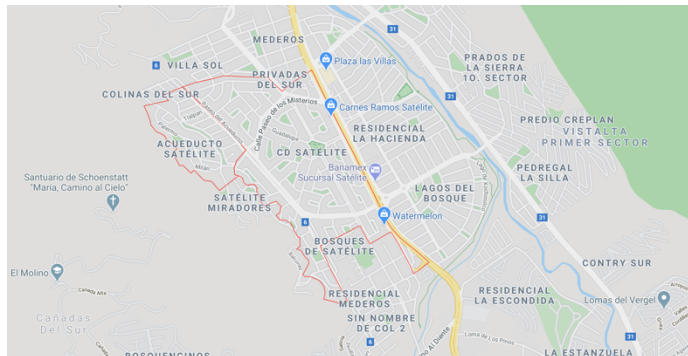

CV-380 Satélite

VENTA: \$4'840,000 MXN

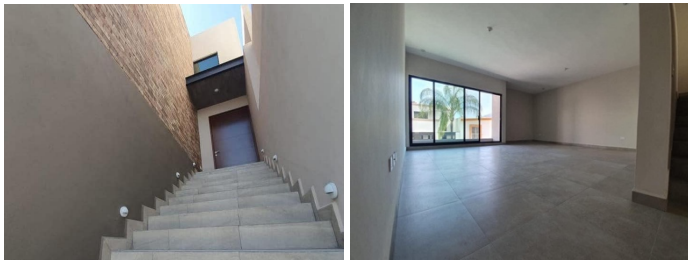

INFORMACION DEL INMUEBLE

VENTA

TIPO: Casa Residencial

CARACTERISTICAS: Esta residencia de 280 m² se encuentra en el tranquilo sector Satélite. El cual cuenta con una gran área verde. Se encuentra en una excelente ubicación en zona sur con accesos y salidas a avenidas principales y muy cerca de la zona comercial de Garza Sada, Revolución, Lázaro Cárdenas y La Rioja.

CLAVE: CV-380

3 DORMITORIOS

3 BAÑOS COMPLETOS

AREA CONSTRUIDA: 280 m²

AREA DE TERRENO: 160 m²

UBICACIÓN

Monterrey, Nuevo León

COLONIA: Satélite

CODIGO POSTAL : 64960

INFORMACIÓN ADICIONAL

Niveles Construidos: 3

Espacio para autos techado: 2

Espacio para autos sin techo: 2

Cocina:

Lavandería Techada:

Sala:

Cuarto de Servicio :

Comedor:

Estancia:

Comentarios : Recámaras con Baño Vestidor, Cocina, Sala, Comedor, Estancia, Lavandería Techada, Cuarto de Servicio

Amenidades : Centros Comerciales, Deportivos, Escuela, Restaurantes, Supermercados, Servicio comida rápida, Gasolinera, Clubs de Golf.