con il patrocinio del Comune di Comacchio

2^ COPPA DEI CASTELLI EMILIANI

MEMORIAL ADRIANO ZERBINI

RADUNO AUTO D'EPOCA

DOMENICA
15 APRILE 2018

WWW.ACIBOLOGNA.COM

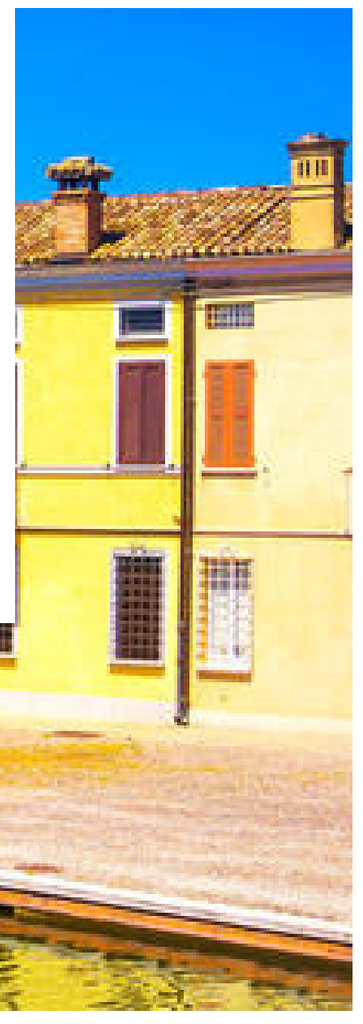

sara

LEXUS BOLOGNA

2^ COPPA DEI CASTELLI EMILIANI
Memorial Adriano Zerbini
15 APRILE 2018

PROGRAMMA

ORE 8.00 - RITROVO E COLAZIONE

presso la CONCESSIONARIA LEXUS BOLOGNA - VIA EMILIA 295 - SAN LAZZARO DI SAVENA (BO)

LEXUS | BOLOGNA

ORE 9.00 - PARTENZA

FAREMO TAPPA A:

CASTELLO DI S. MARTINO DI SOVERZANO

Castello costruito nel 1411 dal cavaliere bolognese Bartolomeo Manzoli e oggi proprietà privata.

IL CASTELLO SARA' APERTO IN ESCLUSIVA PER GLI EQUIPAGGI DI 2^COPPA CASTELLI EMILIANI

ABBAZIA DI POMPOSA

Abbazia del IX secolo tra le più importanti di tutto il Nord Italia.

ARRIVO - COMACCHIO

Arrivo in centro a Comacchio.

Il raduno si concluderà con il PRANZO con MENU' COMPLETO di PESCE
alla TRATTORIA LA PESCHERIA

QUOTA DI PARTECIPAZIONE

EURO 45,00 A PERSONA

La quota di partecipazione (per 2 persone) include: assicurazione, visite guidate ai monumenti, materiali di gara e PRANZO FINALE con MENU' COMPLETO DI PESCE.

INFO E ISCRIZIONI

INVIARE IL MODULO DI PARTECIPAZIONE disponibile sul sito a soci@acibologna.com

SCOPRI il PROGRAMMA COMPLETO su www.acibologna.com