紐約上城留遊學中心
紐約大學 NYU 暑期課程

名校、音樂劇、博物館、洋基球場的深度之旅！
上城就是要帶你玩翻整個紐約！
2018/07/22~08/18（高中生、大學生以上）



★英語文化體驗營　American Culture, History, and Arts (ACHA)★

紐約是世界潮流的先驅，在紐約深刻體驗美國文化、歷史、藝術，去一個城市卻像去了許多國家！
用英語體驗音樂劇、博物館、時尚精品、美食、認識國際朋友，
一生一定要去一次紐約，發掘新的自我！

★全球商業領袖營　Global Business Leadership (GBL)★

你想當一位創業家嗎？你對商業管理有興趣嗎？
紐約大學以英語教授四大主題概念：公共關係與行銷策略、財務管理、跨文化溝通、
企業家與全球化，搭配專業講座，
在紐約這個世界之都，釋放你的視野，比別人更早一步掌握未來商業趨勢。

★美國大學深度英語體驗營　Academic English★

想在紐約這個大熔爐裡，體驗世界的不同面向嗎？
想親眼看見只在課本中提到的自由女神嗎？博物館驚魂夜的自然歷史博物館？
不但親身體驗 NYU 的校園生活，
還由 NYU 老師親自指導診斷你的英語能力，讓你說一口道地英語，
參觀長春藤名校，飽覽紐約及美東風光。

課程主辦單位：紐約大學專業進修學院語言中心 NYU SPS ALI　　台灣正式授權招生處：上城文教事業有限公司

關於上城文教：*Since 2005*

2005 年 – 由紐約大學 NYU 英語教學研究所畢業的林欣霖老師(Dee Dee Lin)創辦成立了紐約上城美語中心 New York Uptown Language Center。

2007 年 – 由於創辦人為紐約大學 NYU 校友，因此與紐約大學語言中心開啟遊學團合作大門，秉持著提供“最優質紐約英語課程”、“最道地紐約客行程”及“最安全遊學規格”的初衷，一路堅持著最高服務品質，陪伴著同學們一起感受紐約的美好。

2014 年 – 在紐約成立了海外分公司 UPTOWN STUDY TOUR INC.，結合各個城市在地留學生資源，是為了更能協助上城學員們適應在異地的生活。

至今 – 上城已經走過了十多個年頭，上城知道每個人都有夢想，夢想很大，上城陪伴你一起完成！

上城服務：

完整的一站式留遊學專業公司，與文理補習班兼作的遊學團不同，上城從遊學團就開始提供完整的學習規劃，帶領您一步步抵達成功的目標！



- 紐約遊學團（紐約大學課程）
- 寒暑假海外遊學團
- 紐約大學語言中心（正式授權招生）
- 海外語言學校、證照課程
- 海外大學、研究所選校輔導、留學文件撰寫與申請
- 海外寄宿高中選校輔導、申請文件撰寫、留學期間關懷
- 一對一英語課程



創辦人 Dee Dee 老師與紐約大學校長合影

榮譽榜：

參加過上城主辦的紐約遊學團紐約大學課程的同學們，因為紐約的日子帶給他們許多衝擊跟人生的思考，因此選擇繼續出國深造甚至留在海外工作，在上城的留學輔導下，團員們後來就讀的學校有：

- *美國：紐約大學、約翰霍浦金斯大學、密西根大學、UCLA、伊利諾大學香檳分校、伊利諾大學芝加哥分校、馬里蘭大學、羅徹斯特大學、紐澤西理工學院等等*
- *英國：倫敦政經學院、布萊頓大學、南漢普敦大學、倫敦藝術學院等等*

參加過上城主辦的紐約大學遊學團團員都可以擁有專屬的 ***上城留遊學俱樂部 Uptown Club!!*** 會員資格，獨享：

1. 免費留遊學諮詢。
2. 免費參加上城主辦的留學/遊學/英語學習講座。
3. 如欲申請大學或研究所的會員，免費申請 3 所簽約合作學校。
4. 提供最新的留遊學資訊，如：Visa 規定、考試策略、學校最新優惠、留學文件準備技巧等等。

歡迎預約參加「紐約遊學說明會」：

每週六下午一點，請務必先來電預約以便告知地點，其他時間亦歡迎預約 (02) 2711-7606

關於紐約:



紐約又有大蘋果之美稱

是個人文藝術以及民族大融合的地方，此外亦是金融、流行時尚、歷史文化、藝術...等的總指標，世界上的脈動總是隨著紐約的呼吸而波動起伏。



紐約-處處充滿活力與驚奇，在這裡你可以看到世界各個不同的文化，

走在紐約的街頭上每分鐘都會讓你有意外的驚喜，

她總是散發著一股淡淡而持久的香氣，深深牽動著紐約客的心，

紐約迷人之處就在於此，讓人們都不禁想要品嚐這大蘋果。



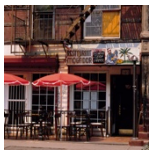



關於紐約大學 New York University（NYU）：全美高中生最想進的美國大學第一名！！

『世界的菁英來自紐約，紐約的菁英來自 NYU。』

★上城文教為紐約大學正式授權台灣招生單位★

- ✧ 創立於 1831 年，歷史悠久，有藏書最豐富的圖書館以及自己所屬的畫廊與劇場，為全美規模最大的私立大學。
- ✧ 位於多采多姿的格林威治村，是全球藝術交流互動的重鎮，更是領導世界流行、趨勢的所在地。以華盛頓廣場為中心，擴散出去，凡是你在街上看到建築物有著紐約大學『紫色火把旗幟』或標示有著『NYU』字樣的圖示皆為紐約大學校區，整個紐約市幾乎就是 NYU 的校園。
- ✧ 紐約大學校友是世界上最富有的。根據普林斯頓評論，紐約大學被學生和家長一直認為是一間「頂尖夢想學院」也是美國高中生最想就讀的大學第一名。
- ✧ NYU 是個培育世界級人才的搖籃，培養出許多舉世聞名的作家、學者、藝術家、政治家及律師等。 如臺灣導演李安、李昌鈺、小約翰甘乃迪、奧立佛史東、Lady Gaga、安潔莉娜・裘莉、安・海瑟薇等都出身自 NYU。

紐約大學宿舍介紹：

保證入住**紐約曼哈頓市中心蛋黃區安全又便利的 NYU 學校宿舍**，體驗紐約都會生活。

NYU 宿舍所提供的是最安全以及最舒適的環境。與紐約市警察局合作，有 300 位的員警巡邏、45 位的安全管理主管駐站、24 小時全天候照護你的安全，讓你可以輕鬆自在零負擔的享受在此駐足的時光。

NYU 宿舍運動中心包括游泳池、健身房、攀岩運動場、籃球場...等設施，也有許多的活動，像是一年一度校際啦啦隊比賽、籃球比賽、舞蹈欣賞...等等。讓你在這個炎炎的夏日，盡情揮灑你的活力，可以認識更多的外國朋友、體驗不同的文化。

NYU 宿舍以華盛頓廣場為中心分散於整個下城區，不僅離學校近，生活機能方便、多采多姿的生活就在你身邊。



【NYU 宿舍樓下街道情景】

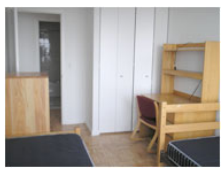

【宿舍書房】

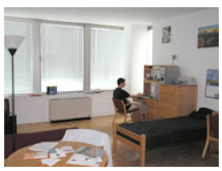

【個人寢居】



【宿舍客廳 180◦視野】

****紐約大學擁有數棟學生宿舍，實際住宿內容以學校安排為主****

紐約大學遊學課程：

住曼哈頓市中心，讀最頂尖的世界名校！！

紐約上城紐約遊學團(紐約大學 NYU 主辦課程)特色

※ 紐約上城自 2007 年起，專辦 NYU 十年以上專辦紐約遊學行程經驗。

※ 紐約大學英語教學碩士老師親自規劃。

【最道地的行程當然由領有國家領隊執照

並且最熟悉紐約的 NYU 英語教學碩士老師規劃! 】

※ 英語密集課程三週，與外國學生混合編班 。

※ 保證入住 NYU 學校宿舍【入住紐約曼哈頓市中心，體驗紐約都會生活】。

※ Facebook 隨時更新遊學期間最新消息。粉絲專頁：https://www.facebook.com/NYUGROUP/

※ 1000 萬的旅遊平安險、100 萬海外意外醫療險及旅遊不便險。

※ 行前說明會【讓你馬上進入狀況，不用靠別人】。

※ 領取紐約大學結業證書。

※ NYU 校園餐廳每週 10 餐加 USD$30 元自由餐費，亦可自費享受紐約市區異國美味料理。

名校、博物館、音樂劇及洋基棒球賽! 就是要帶你玩翻整個紐約！

有什麼機會能讓你：



★ 參觀名校：紐約大學、哥倫比亞大學、哈佛大學、麻省理工學院、賓州大學、普林斯頓大學等，還有茱莉亞音樂學院，美東名校一次看個夠，獨家特色，學涯規劃從這趟旅程開始。

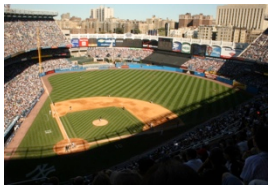

★ 在現代藝術美術館親眼目睹莫內、梵谷、畢卡索的真跡，然後在二十分鐘內到大都會博物館看埃及古物？

★ 感受在洋基球場與球迷一起瘋狂加油的氣氛？

★ 去看在台灣貴得不得了的百老匯音樂劇？還有 Blue Man Group 跟 Stomp?

★ 去一個城市卻好像去了好幾個國家？多元文化在紐約通通感受得到！！

★ 到全美最大購物中心 Woodbury Outlet 採購。

★ 參觀美東各大景點：大學城波士頓旅遊，享用龍蝦大餐、費城、華盛頓特區、尼加拉瀑布。

★ 美東行程：全程有專業領隊陪同及安全性高的遊覽車接送，入住舒適星級飯店（2 人一室）以及餐食內含。

NYU 遊學團專屬 FB 粉絲頁：【上城留遊學 x 紐約遊學 x 紐約遊學團】

https://www.facebook.com/NYUGROUP/

我們的領隊老師會不定期把在 NYU 進行的活動狀況實況轉播，

讓家人朋友猶如同遊紐約！！爸爸媽媽朋友們快來按讚！

如果你有任何問題，也歡迎你留言給我們喔！

學員心得感想



Jack

今年夏天，原本打算要自助旅行的。目的地同樣是紐約。想要一個人悠遊在大蘋果之中，盡情享受美食、文化與刺激的球賽。雖然沒有團體旅遊的呼朋引伴之樂，卻多了一份不受束縛的自由。然而紐約上城所提供的 program 竟能同時兼顧二者，讓我在網路上搜尋時大為驚艷。

在紐約，不論是穿梭於人潮洶湧的 Times Square，或是在激情的球賽後於月台孤單等待，這一切莫不是紐約客們生活的一部份，almost everyone is from somewhere else，這一分濃厚的多元文化，為紐約增添了炫麗的色彩，也抒解了我們身為異鄉人惆悵，沖淡了一分格格不入的感覺，百老匯華麗的舞台效果，帝國大廈的高聳挺立，Blue Man Group、Stomp 的明快節奏、Blue Note 的抒情爵士，加上 Benny、Andy、Clark、Boaz、300 等人所增添的歡笑與繽紛，這一切都將在我心底低迴著，直到永遠....



Benny

這一趟真的學習到很多！NYU 優良的課程，課後遊憩各大景點，自由的闖蕩紐約，繽紛的一個月！

結交各國的朋友，吸收不同的文化，嘗試當 New York 的一份子，都是難得可貴的經驗！無論怎麼把握，時間永遠嫌不夠！＞＜New York 是多麼的美妙，處處充滿驚奇，處處值得去探險，去發掘，也許未來我會搬去喔！哈！

謝謝紐約，給我充實的一個月，謝謝上城，給我們管道及規劃，謝謝我的父母，給我這麼棒的學習機會！：）
當然還要謝謝領隊老師&陪伴一個月的朋友囉!我一定還會再去的!

I ♥ New York～！



Boaz

接受完大學指考的試煉，連哪間學校都不知道就馬上來紐約，這對我來說，是一個新的開始，即使英文說得不流利，單字懂得不多，這二十八天也是快樂的過去了。

在每個校園參觀的行程中，我發現在靜謐的學院，有著解放的思想，哈佛的古色古香，耶魯的道路，康乃爾綠林，山城普林斯頓的莊嚴，以及哥倫比亞大學所蘊藏的智慧，每每踏出離開的腳步，都能聽見風和樹葉沙沙沙的聲音。另一種成熟的鼓舞聲，雖然夜晚中獨自一人在宿舍，難免會有思鄉的情緒隨著月光灑進來，但每一次夜退日開，都使我們這群在寶島成長的小草，有更不一樣的長大。自由女神火炬的光輝我們已瞥見了，尼加拉瓜瀑布的哭泣聲，我們也親耳聽見，我們雖然不能帶走太多東西，但我們能帶走不一樣的思想，以及我們口中所說的語言，有著大蘋果的香味。



New York 學員心得感想

New York Uptown Summer Abroad

Jessica

這一個月的紐約大學遊學生活，終於在昨日的早上結束了，心裡有好多的捨不得，因為畢竟大家相處了一個月了，每天都一起玩樂，真的很高興在此行認識大家，每一天大家都是和樂融融，像是一個大家庭一樣，這一個月的紐約遊學，真的要感謝搞笑的老黃，因為有他，所以每天的大家都笑得合不攏嘴，他總是很熱心地幫大家拍照，從台灣帶了許多零食給思念家鄉的大家。還有可愛的領隊老師，領隊老師真是一個可愛又認真負責的老師，不僅帶給大家許多歡笑，更是無時不刻地在關心著我們，常常注意各位同學的情況，和大家就像是朋友一樣地相處好快樂，還有可愛的 Dee Dee 也總是默默地在關心每一位同學喔！謝謝你們，真的很幸運這次的遊學團能遇見像你們這麼認真負責的好老師和朋友，讓我們有了紐約美好的回憶，謝謝上城精心的安排，讓我擁有了最充實的一個月。這一次的紐約行真的學到很多，不僅學習到讓自己更獨立，還有更多的人際關係之外，更重要的是到了紐約以後，更有自信地講出英文，NYU 的課程真的很棒，因為這個課程，讓我認識到各國的朋友，也認識到許多不同的文化，每一天的紐約真的讓我感到很充實，每一個活動，每一個人，都讓我非常捨不得，好想一直待在紐約，希望能再去紐約當個真正的 New Yorker，這一趟的紐約行，我會把每一天都好好記在腦海裡，不會忘記，I love New York.

P.S. 感謝領隊老師 & 老黃 & Dee Dee & 麥克導遊。。。這一個月真是辛苦你們了，Thanks! 當然還有“Shopping 隊” 的隊員們，還有其他陪伴我一個月的朋友們，如果不是你們的陪伴，Jessica 隊長就不會有這麼充實又美好的回憶，謝謝大家，希望能 Keep in touch。







Ariel

這次的遊學經驗讓我學到很多不同的東西，包括體驗不同的文化、學會獨立、認識新朋友...這一個月中我學得很開心也玩得很愉快，尤其是大家互相幫忙、關心的時候，總是讓我覺得很溫暖，我最喜歡大家一起去吃東西、逛街買東西的感覺，總是那麼的歡樂 & 笑聲連連，我很感謝領隊老師，因為不管何疑難雜症，她總是能在最短時間內幫我們解決;也很謝謝紐約大學 Staff 這麼地關心我們，我也從 Mike 大哥的解說中學到許多美國不同的文化。我覺得無論是金錢還是時間，這趟遊學之旅很值得，不但在知識旅程上進了一大步，在人際關係也有很大的收穫。

Hands

這次遊學讓我學到了很多、體驗了很多，也認識了很多新朋友，紐約是很棒的城市，有好多不同的人和文化，這些是在台灣都看不到的。三個星期的密集課程讓我們開口說英文、用英文思考和認識美國文化，下午的活動雖然常常走到腳快斷掉，但是我有了雙健壯的腿，會自己搭地鐵找路逛街看洋基，每一天都是一場充滿驚喜的冒險，看了許多事物後視野都大了呢！

參觀各校也激發了我奮發向上的精神！因為還有好多景點沒去，歌劇沒看，博物館沒參觀，還有好多遺憾和心願未完成，所以，I'll be back!

感謝可愛又天真無邪的領隊老師，喔！還有 Dee Dee，帶給我們無限的歡樂和樂趣，帶我們去吃好吃的巧克力和 Cheese Cake，帶領我們慢慢的熟悉 NY，讓我們成長茁壯成一棵強壯的大樹，感謝（又帥又瀟灑的）專業攝影師老黃，幫我們拍美美的照片也帶來好多零食！

感謝紐約上城美語！！！I love N.Y!







I Love New York

Mastering English in NYU

Sandy

第一次離家這麼久，原本相當緊張害怕，但領隊老師及整個過程的導遊都很專業用心，讓我很快敞開心房面對各種挑戰，而第一次真正活用英文，交到許多外國朋友及語言課，都讓我收穫很多，New York 的秀、博物館、Shopping 也令我難忘，相信這一切會是一輩子珍貴的回憶，NYU 的一切精心安排也讓我很開心自己選擇了正確的遊學團！！謝謝 Dee Dee、老黃、麥克大哥，讓此次旅行 so wonderful!!

Jonathan

紐約真的是一個好棒好夢幻的地方，以往總是在大螢幕上看到紐約的街景，新聞上看到的美麗紐約角落，在 2010 年的暑假我親自見證了這令人驚艷的城市。好感謝老黃和領隊老師總是很照顧我！最後一個禮拜更是跑到了 Niagara Falls 這座令人心曠神怡的瀑布。在紐約接觸了好多不同的文化，跟不同國家的人交流，看到了很多台灣見不到的東西，見識到了歐美國家的熱情和時尚，拜訪了好多有名又有景的大學，也認識了 Michael 這位值得懷念的導遊！更是交到了一大群一起生活一個月的好朋友！！在紐約就像是一場夢，永遠忘不了的夢！這次的一個月在紐約遊學讓我學到在台灣活了 18 年也學不到的東西，真的很值得也很讓人懷念。這輩子一定要再去紐約看看阿!!!!!!!

I <3 NY !



Amber

能夠有機會來到美國真的是超開心的，看到了好多不同的人、事、物。紐約果然是個好地方！第一次離開亞洲，第一次離開父母那麼遙遠，那麼長的時間，一開始雖然不習慣，但有這麼多好團友的存在，真的讓我不感覺孤單。



第一次的遊學，原本以為會很不順利，以為個性怪僻會讓我除了跟著團隊走以外就是待在房裡（老實說，房間真的很舒服），不過有著領隊老師的帶領，加上一堆好團友的吸引，真的讓人很難不出門。而且在 NYU 裡上課，真的很開心，我們有著美麗又善良的老師（像荷利貝瑞），她的耐心讓每個人真的都能開到口，甚至還會帶我們到外頭去實地演練。過了三週，真的發覺跟對團的重要性，謝謝 NY Uptown 給了我們一個好領隊，若是沒有她的管理，我們無法體驗到完美又有格調的 NY 行。能夠參加這次的遊學團真的讓人受益良多，不僅僅在語言上，能夠玩遍紐約，能夠真的用到英文，重要的是能夠認識到朋友，儘管只有短短的一個月，但我相信大家不會那麼容易忘記對方，畢竟大家一起血拼，一起共患難過。希望有一天我也能帶著我的家人一起來，好想告訴他們哪裡可以逛，哪裡有好吃的，哪裡有好看的，也讓他們看看這個與台灣有著天壤之別的世界。

Venesse

因為還未曾到過美洲遊學，所以挑選上城的遊學團，從第一天對大家的陌生與恐懼感，到現在和大家變得有感情，真的很開心，再加上領隊的熱情奔放，讓此行更加有趣。NYU 是個值得遊學觀摩的地方，而且還能在短短時間內看了六部百老匯，在台灣是很難做到的享受，還有對於平日對棒球無興趣研究的我能夠在洋基球場大喝采，可想而知是多令人振奮的事情。最後，還是不免要說最開心的事情，就是買到好多相較於台灣較便宜的東西，哈哈哈！行李真的滿載而歸。感謝紐約上城遊學團的所有人，我會想你們的！





★英語文化體驗營 ACHA 行程表（高中生、大學生）

課程	2018 American Culture, History, and Arts (ACHA)						
主題	**Week One: Architecture**						
日期	星期日 7/22	星期一 7/23	星期二 7/24	星期三 7/25	星期四 7/26	星期五 7/27	星期六 7/28
課程活動	搭機前往紐約 入住NYU宿舍	10:00-12:00 開學典禮 辦理學生證 參觀 NYU 校園	9:30-12:30 主題：認識紐約市五個行政區 參觀聯合國	9:30-12:30 主題：紐約市偉大的紀念碑 ★音樂劇★	9:30-12:30 主題：美國革命新浪潮 參觀金融中心	9:30-12:30 主題：城市風情 ★上城獨家行程★	★自由女神★
主題	**Week Two: Arts**						
日期	星期日 7/29	星期一 7/30	星期二 7/31	星期三 8/1	星期四 8/2	星期五 8/3	星期六 8/4
課程活動	★上城獨家行程★	9:30-12:30 主題：雀兒喜高架公園及藝術街景 雀兒喜高架公園	9:30-12:30 主題：格林威治村的藝術家及波希米亞人 ★上城獨家行程★	9:30-12:30 主題：紐約塗鴉及街頭藝術 布魯克林 塗鴉藝術	9:30-12:30 主題：大都會博物館 ★洋基球賽★	9:30-12:30 主題：經典紐約 大都會博物館	★Woodbury Outlet★
主題	**Week Three: History**						
日期	星期日 8/5	星期一 8/6	星期二 8/7	星期三 8/8	星期四 8/9	星期五 8/10	星期六 8/11
課程活動	★上城獨家行程★	9:30-12:30 主題：紐約歷史: 從原住民 到嘻哈文化 一號大樓觀景台	9:30-12:30 主題：下東城 現代藝術美術館 MOMA	9:30-12:30 主題：下城區的商業活動 ★上城獨家行程★	9:30-12:30 主題：上城區的哈林文藝復興 ★上城獨家行程★	12:00-2:30 結業式 頒發證書 ★曼哈頓遊船夜景★	搬離宿舍 參觀普林斯頓大學 前往費城 參觀賓州大學
日期	星期日 8/12	星期一 8/13	星期二 8/14	星期三 8/15	星期四 8/16	星期五 8/17	星期六 8/18
課程活動	抵達華盛頓特區 參觀白宮、越戰及韓戰紀念碑、國會山莊、華盛頓紀念碑、林肯紀念堂、Smithsonian 博物館區	前往巴爾的摩 賀喜巧克力世界	康寧玻璃中心 公羊島公園 尼加拉瀑布遊船 尼加拉瀑布夜遊 （加拿大境）	前往波士頓 昆西市場 自由之路 享用龍蝦餐	參觀哈佛大學 麻省理工學院 耶魯大學 返回紐約	搭機返台	甜蜜的家

以上行程出發日視班機狀況調整，
上城安排之參觀行程照表列，得視天候及交通狀況調整參觀順序，
NYU 課程依學校最後公佈。

★全球商業領袖營 GBL 行程表（高中生、大學生）

課程	2018 Global Business Leadership (GBL)						
日期	星期日 7/22	星期一 7/23	星期二 7/24	星期三 7/25	星期四 7/26	星期五 7/27	星期六 7/28
課程活動	搭機前往紐約 入住 NYU 宿舍	10:00-12:00 開學典禮 辦理學生證 NYU 校園	9:30-11:30 主題式英語： 財務管理 1:00-2:30 卓越講座	9:30-11:30 主題式英語： 跨文化溝通 1:00-2:30 卓越講座 ★音樂劇★	9:30-11:30 主題式英語： 企業家 與全球化 1:00-2:30 卓越講座	9:30-11:30 主題式英語： 商務寫作 參觀聯合國	★自由女神★
日期	星期日 7/29	星期一 7/30	星期二 7/31	星期三 8/1	星期四 8/2	星期五 8/3	星期六 8/4
課程活動	★上城獨家行程★	9:30-11:30 主題式英語：公共 關係與行銷策略 1:00-2:30 卓越講座	9:30-11:30 主題式英語： 財務管理 1:00-2:30 卓越講座 一號大樓觀景台	9:30-11:30 主題式英語： 跨文化溝通 1:00-2:30 卓越講座	9:30-11:30 主題式英語： 企業家與全球化 1:00-2:30 卓越講座 ★洋基球賽★	9:30-11:30 主題式英語： 商務口說 大都會博物館	★Woodbury Outlet★
日期	星期日 8/5	星期一 8/6	星期二 8/7	星期三 8/8	星期四 8/9	星期五 8/10	星期六 8/11
課程活動	★上城獨家行程★	9:30-11:30 主題式英語：公共 關係與行銷策略 1:00-2:30 卓越講座 參觀金融中心	9:30-11:30 主題式英語： 財務管理 1:00-2:30 卓越講座	9:30-11:30 主題式英語： 跨文化溝通 1:00-2:30 卓越講座	9:30-11:30 主題式英語： 企業家與全球化 1:00-2:30 卓越講座	9:30-11:30 成果發表 1:00-2:30 午餐/結業式 頒發證書 ★曼哈頓遊船夜景★	搬離宿舍 參觀普林斯頓大學 前往費城 參觀賓州大學
日期	星期日 8/12	星期一 8/13	星期二 8/14	星期三 8/15	星期四 8/16	星期五 8/17	星期六 8/18
課程活動	抵達華盛頓特區 參觀白宮、越戰及韓戰紀念碑、國會山莊、華盛頓紀念碑、林肯紀念堂、Smithsonian 博物館區	前往巴爾的摩 賀喜巧克力世界	康寧玻璃中心 公羊島公園 尼加拉瀑布遊船 尼加拉瀑布夜遊 （加拿大境）	前往波士頓 昆西市場 自由之路 享用龍蝦餐	參觀哈佛大學 麻省理工學院 耶魯大學 返回紐約	搭機返台	甜蜜的家

以上行程出發日視班機狀況調整，
上城安排之參觀行程照表列，得視天候及交通狀況調整參觀順序，
NYU 課程依學校最後公佈。

★美國大學深度英語體驗營行程表（高中生）

課程	2018 Academic English Intensive Program (高中生)						
日期	星期日 7/22	星期一 7/23	星期二 7/24	星期三 7/25	星期四 7/26	星期五 7/27	星期六 7/28
課程活動	搭機前往紐約 入住 NYU 宿舍	10:00-12:00 開學典禮 辦理學生證 NYU 校園	9:30-11:30 發音診療室 1:00-2:30 聽力 Workshop	9:30-11:30 文法診療室 ★音樂劇★	9:30-11:30 發音診療室 1:00-2:30 講座：美國文化與歷史	9:30-11:30 文法診療室	★自由女神★
日期	星期日 7/29	星期一 7/30	星期二 7/31	星期三 8/1	星期四 8/2	星期五 8/3	星期六 8/4
課程活動	★上城獨家行程★	9:30-11:30 發音診療室 1:00-2:30 寫作 Workshop	9:30-11:30 文法診療室 1:00-2:30 簡報技巧	9:30-11:30 發音診療室	9:30-11:30 文法診療室 1:00-2:30 簡報技巧 ★洋基球賽★	9:30-11:30 發音診療室	★Woodbury Outlet★
日期	星期日 8/5	星期一 8/6	星期二 8/7	星期三 8/8	星期四 8/9	星期五 8/10	星期六 8/11
課程活動	★上城獨家行程★	9:30-11:30 文法診療室 1:00-2:30 寫作 Workshop	9:30-11:30 發音診療室 1:00-2:30 簡報技巧	9:30-11:30 文法診療室	9:30-11:30 發音診療室 1:00-2:30 口語簡報發表	12:00-2:30 午餐/結業式 頒發證書 ★曼哈頓遊船夜景★	搬離宿舍 參觀普林斯頓大學 前往費城 參觀賓州大學
日期	星期日 8/12	星期一 8/13	星期二 8/14	星期三 8/15	星期四 8/16	星期五 8/17	星期六 8/18
課程活動	抵達華盛頓特區 參觀白宮、越戰及韓戰紀念碑、國會山莊、華盛頓紀念碑、林肯紀念堂、Smithsonian 博物館區	前往巴爾的摩 賀喜巧克力世界	康寧玻璃中心 公羊島公園 尼加拉瀑布遊船 尼加拉瀑布夜遊 （加拿大境）	前往波士頓 昆西市場 自由之路 享用龍蝦餐	參觀哈佛大學 麻省理工學院 耶魯大學 返回紐約	搭機返台	甜蜜的家

以上行程出發日視班機狀況調整，
上城安排之參觀行程照表列，得視天候及交通狀況調整參觀順序，
NYU 課程依學校最後公佈。

報名須知：

※報名手續

Step1. 請填妥**報名表**並將**繳交訂金台幣 40,000 元整之證明**、**身分證影本**、**護照影本**、**大頭照電子檔**，有紙本觀光美簽者，請繳交**觀光美簽影本**。

一併親繳、郵寄、EMAIL 或 Line 至上城文教事業有限公司。

地址：10688 台北市忠孝東路 4 段 2 號 6 樓之 6

公司電話：02-2711-7606

Line ID: @nyuptown

EMAIL：ny.uptown@msa.hinet.net

Step2. 簽訂合約並將訂金之外之餘款，依指定日期繳清。未繳清者，視同放棄。

Step3. 開始辦理出國手續及申請手續等行政作業。

Step4. 務必參加行前座談說明會。

Step5. 紐約 GO! GO! GO!



歡迎加入上城 Line 生活圈!!

ID: @nyuptown



※費用須知

1. 總費用為台幣 269,800 元整。(內含訂金四萬元整)
2. 訂金費用為台幣 40,000 元整。

※團費包括

1. 課程：NYU 學費。
2. 住宿：NYU 宿舍費用（2~4 人一室，依學校安排為主）。
3. 膳食：活動期間之膳食。

★ 在校期間：以學校提供的 NYU 校園餐廳每週 10 餐加 USD$30 元自由餐費為主。

★ 波士頓及美東旅遊期間，餐食內含。

4. 活動：旅遊行程中載明之旅遊景點的門票費用。
5. 交通：來回機票及旅遊行程中載明之旅遊交通費。
6. 保險：1000 萬的旅遊平安險、100 萬海外意外醫療險及旅遊不便險。。
7. 行政作業處理費。
8. 美國觀光簽證 ESTA 費用。

※團費不包括

1. 護照費、三週地鐵交通費。
2. 行程以外私人活動及個人消費，例如：私人洗衣、電話、飲料及行李超重費用。
3. 行程中言明未涵蓋之費用。
4. 學校提供之選擇性行程及建議行程之門票或消費。

※繳費方式：匯款或 ATM 轉帳【匯款後請來電 02-2711-7606 通知，以便確認，謝謝！！】

銀行：華南銀行懷生分行【華南代號：008】
戶名：上城文教事業有限公司
帳號：131-10-035338-8

上城文教 X 紐約遊學團報名表

編號：

報名課程： □ACHA □GBL □深度英語　　報名日期：　　年　　月　　日

中文姓名		英文姓名	（本欄英文拼音須與護照相同）
身分證字號		是否有觀光美簽 或 ESTA	□是　　□否
出生年月日	西元　　年　　月　　日	國籍	
性　　別	□男　　□女	目前就讀學校科系年級 (* 務必填寫 *)	
護照號碼		學生聯絡電話 (* 務必填寫 *)	H：　　手機： LINE:
通訊地址	郵遞區號□□□□□		
永久地址	郵遞區號□□□□□ □同上		
學生 EMAIL		社群帳號 (FB、IG、微博)	

兩位緊急聯絡人資料 (* * 務必填寫 * *)		個人健康狀況及特殊要求　(* * 務必填寫 * *)	
中文姓名	(1)	個人狀況	個人特殊狀況：（請依實際狀況填寫） 素食　□全素 □奶蛋素 不吃　□牛肉　□豬肉　□家禽 □羊肉　□魚肉　□海鮮過敏
	(2)		
關　　係	(1)		
	(2)		
聯絡方式	(1)日:		
	(2)日:		
	(1)夜:		
	(2)夜:		血型□A□B□AB□O
	(1) Email:		健康□良好 □疾病：請敘述
	(2) Email:		

報名表、訂金台幣 40,000 元整之證明、身分證影本、護照影本、大頭照電子檔、有觀光美簽紙本者，請繳交觀光美簽影本

繳款方式：匯款或 ATM 轉帳
銀行：華南銀行懷生分行【華南代號：008】
戶名：上城文教事業有限公司
帳號：131-10-035338-8
(匯款人請填學生姓名)匯款後，請來電 02-2711-7606
通知以便確認！謝謝！

上城文教事業有限公司 Uptown Education Ltd.
電話：02-2711-7606
官網：https://www.nyuptown.com.tw/nyusummer
EMAIL: ny.uptown@msa.hinet.net
Line@生活圈 ID: @nyuptown
NYU 遊學團專屬 FB 粉絲頁:
【上城留遊學 x 紐約遊學 x 紐約遊學團】
https://www.facebook.com/NYUGROUP/
地址：
10688 臺北市大安區忠孝東路四段 2 號 6 樓之 6