



AMENDMENT #1

to the NOTICE OF RACE

NoR 4. 変更

4.1. **日本人の必要な参加料**は次の通りとする。

4.1.1. 参加料の支払いは**銀行振込**で受け付ける。

4.1.2. 参加料は日本円で表示され、消費税を含む。**銀行振込手数料は選手負担とする。**

Class	Early Entry Fee	Entry Fee	Late Entry Fee
470	30,000 円	35,000 円	40,000 円
Coach or Support Boats (including one person)	On line (before registration)	3,000 円	
	At the Venue	10,000 円	
Additional Coach or Support Person	On line (before registration)	3,000 円	
	At the Venue	5,000 円	

4.1.3. **その他の料金** ハーバー使用料金(参加艇バース代及び、選手シャワー代、コーチまたはサポーターのシャワー代)は各自負担とする。

参加艇バース代 1,470 円/1 日 シャワー代 1 人 220 円/1 日

4.1.4. 参加料の返金を行わない。

4.1.5. ウェルカムパーティー料は参加料に含まれる。

4.1.6. 銀行振込の支払いは下記口座に行うこととする。

【参加料振込先】

三菱東京 UFJ 銀行 店番 5 3 7 五反田支店

普通預金 口座番号 0 5 3 6 5 5 0 エノシマセーリング カトウマサコ

※ 前年度優勝チームが同一メンバーでエントリーする場合は、参加料のみ免除する。

振込名の注意点

※1 艇分振込 **A**と Sail No.とスキッパー氏名を記入すること。

例： **A**4700 ヨナナ知ウ

※1 艇分振込+サポートボート **A**と サポート人数と **S**と Sail No.とスキッパー氏名を記入すること。

例： **A**1**S**4700 ヨナナ知ウ (サポート艇 1 艇の場合)

※ 複数艇分一括振込 **A**と艇数と団体名を記入すること。

例： **A**3000ダイガク (3 艇参加の場合)

※ 複数艇分一括振込+サポートボート **A**と サポート人数と **S**と 艇数と団体名を記入すること。

例： **A**2**S**3000ダイガク (サポート艇 2 艇と 3 艇参加の場合)

4.2. **海外選手**の必要な参加料は次の通りとする

- 4.2.1. 参加料の支払いは **Paypal** で受け付ける。
参加料は日本円で表示され、消費税を含む。

Class	Early Entry Fee	Entry Fee	Late Entry Fee
470	45,000 JPY	50,000 JPY	58,000 JPY
Coach or Support Boats (including one person)	On line (before registration)	5,000 JPY	
	At the Venue	10,000 JPY	
Additional Coach or Support Person	On line (before registration)	5,000 JPY	
	At the Venue	5,000 JPY	

- 4.2.2. 8月18日～8月27日のハーバー使用料（参加艇バース代及び、選手シャワー代、コーチまたはサポーターのシャワー代）は、参加費に含まれる。なお、サポートボートのハーバー使用料金は含まれない。
- 4.2.3. 参加料の返金を行わない。
- 4.2.4. ウェルカムパーティー料は参加料に含まれる。

NoR 4. Change

- 4.1. Required Fees for Japanese Competitors are as follows:

- 4.1.1. Entry fees are accepted to be paid online by Bank Transfer.
- 4.1.2. Fees are stated in JPY and include any local taxes.

All bank charges must be paid by the competitor.

Class	Early Entry Fee	Entry Fee	Late Entry Fee
470	30,000 JPY	35,000 JPY	40,000 JPY
Coach or Support Boats (including one person)	On line (before registration)	3,000 JPY	
	At the Venue	10,000 JPY	
Additional Coach or Support Person	On line (before registration)	3,000 JPY	
	At the Venue	5,000 JPY	

- 4.1.3. **Other fees Harbor usage fee (470 Bath fee and competitor's shower fee and coach or supporter shower fee) shall be paid by competitors.**
470 Bath fee (1,470JPY/ day) Shower fee (1 person 220 yen / day)
- 4.1.4. Entry fees will not be refunded.
- 4.1.5. Entry fees include participation fees for the welcome party.
- 4.1.6. Payments by Bank Transfer should be made to the following account:

Bank Transfer: All bank charges must be paid by the competitor.

Beneficiary Bank	THE BANK OF TOKYO-MITSUBISHI UFJ, LTD.
SWIFT code	BOTKJPJT
Branch Name	GOTANDA BRANCH
Type of Account	Saving
Beneficiary Account Number	537-0536550
Beneficiary Name	ENOSHIMA SAILING KATO MASAKO

4.2. Required Fees for Non-Japanese Competitors are as follows:

- 4.2.1. Entry fees are accepted to be paid online **by PayPal**.

PayPal : Payments received by PayPal will be charged an additional 300JPY-2300JPY to cover the PayPal administration fees.

4.2.2. Fees are stated in JPY and include any local taxes.

Class	Early Entry Fee	Entry Fee	Late Entry Fee
470	45,000 JPY	50,000 JPY	58,000 JPY
Coach or Support Boats (including one person)	On line (before registration)	5,000 JPY	
	At the Venue	10,000 JPY	
Additional Coach or Support Person	On line (before registration)	5,000 JPY	
	At the Venue	5,000 JPY	

4.2.3. Entry fees include participation fees for the harbor usage fee (470 Bath fee and competitor's shower fee and coach or supporter shower fee) from August 18th to August 27th.

The Harbor usage fee of the Coach or Support Boats is not included in the entry fees.

4.2.4. Entry fees will not be refunded.

4.2.5. Entry fees include participation fees for the welcome party.

NoR Appendix 2 .変更 (change)

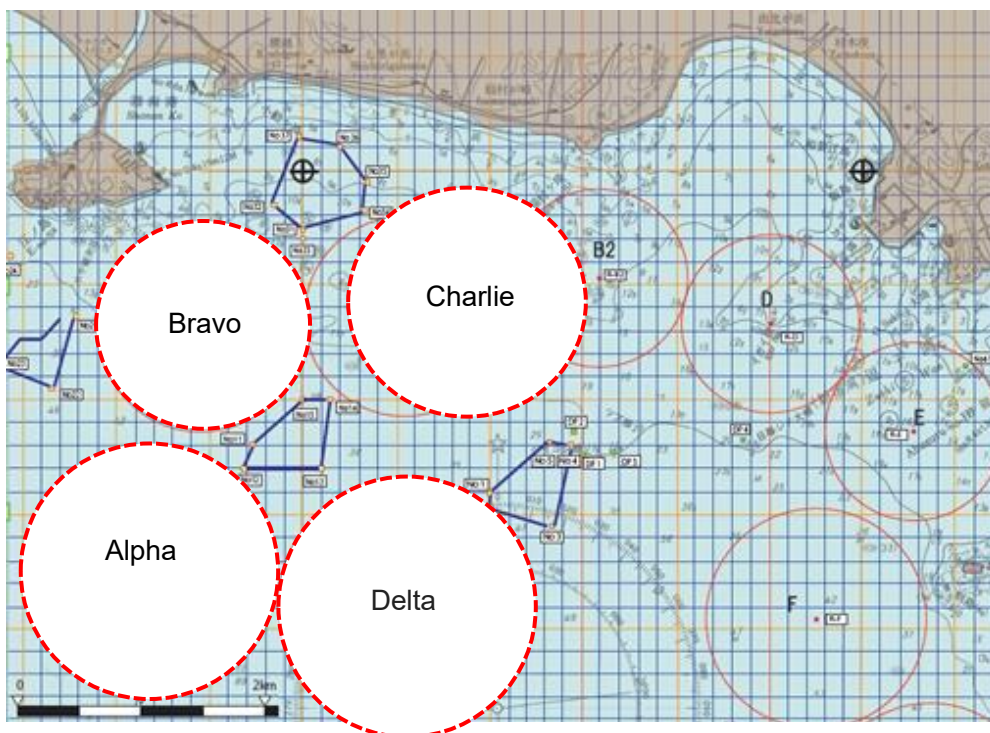

Organizing Authority

NoR Amendment # 1 04/July/2018



470 class Japan Championships

ENOSHIMA, JAPAN 20-26 August 2018

YUKATA NIGHT

23 August 2018

Dress Code : YUKATA

