

I Conferencia Internacional de Enfermedad de Lyme y Coinfecciones en España

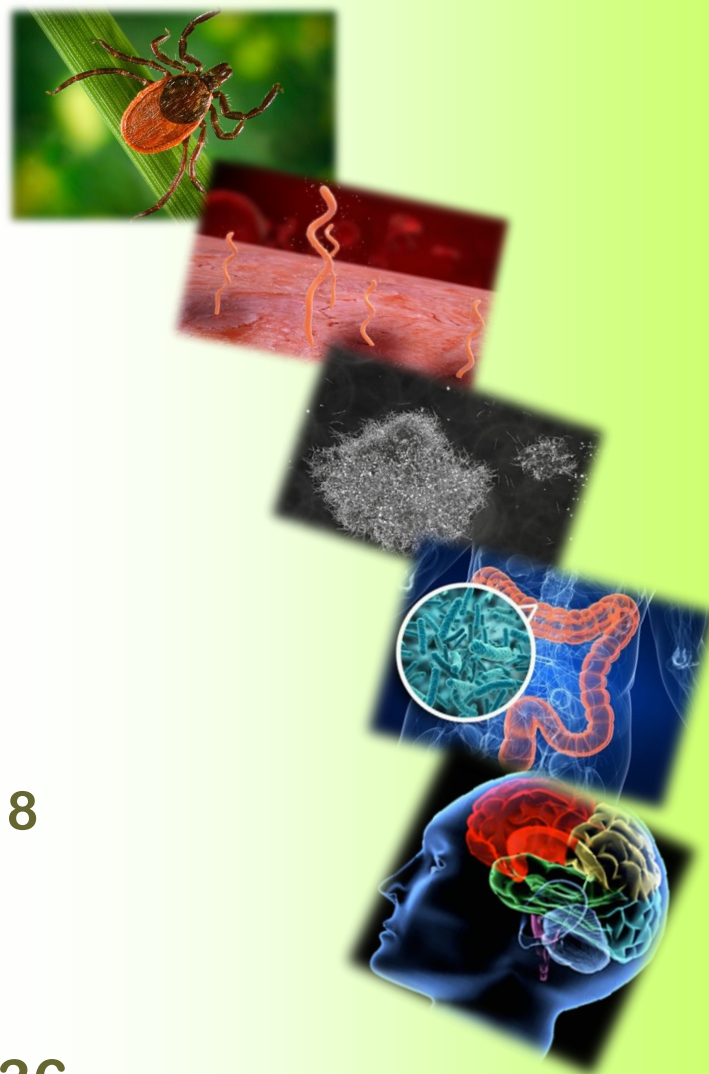

6 de octubre de 2018

CaixaForum

Paseo del Prado, 36
Madrid

I Conferencia Internacional de Enfermedad de Lyme y Coinfecciones en España

Esta Conferencia surge por la necesidad de ofrecer una visión más amplia de las enfermedades transmitidas por garrapatas a los profesionales sanitarios y de laboratorios clínicos.

La enfermedad de Lyme es una enfermedad multisistémica infecciosa causada por la bacteria *Borrelia spp.* Esta bacteria se disemina por cualquier parte del organismo (sistema nervioso/cerebro, piel, músculos y articulaciones, corazón, ojos, oídos y otros órganos) causando una amplia variedad de síntomas, que pueden imitar a los de otras enfermedades como esclerosis múltiple, síndrome de fatiga crónica, fibromialgia, ELA, Parkinson, lupus, artritis reumatoide, Alzheimer...

Si la infección no se detecta a tiempo puede avanzar a otros estadios, llegando a producir importantes limitaciones funcionales y discapacidades si se alcanza una fase tardía persistente o crónica.

Esta enfermedad se transmite principalmente por garrapatas que actúan como vectores de transmisión y que parasitan a ciervos, aves, roedores, animales domésticos, humanos... Las garrapatas, además de *Borrelia*, pueden transmitir otros patógenos como *Babesia*, *Bartonella*, *Rickettsia*, *Coxiella*, tularemia, *Chlamydia* y *Anaplasma* entre otros, que complican el estado de los pacientes.

El número de casos de enfermos de Lyme ha aumentado considerablemente en los últimos años por toda nuestra geografía debido, en parte, al cambio climático, a los actuales hábitos de vida y a la globalización, entre otros motivos. Este aumento exponencial de casos unido a la complejidad en el diagnóstico y en su tratamiento nos lleva a organizar esta Conferencia en la que expertos de España y otros países pueden exponer las novedades sobre investigaciones, pruebas diagnósticas y protocolos de tratamientos, entre otros aspectos.



ALCE - Asociación de Lyme Crónico de España

ALCE se constituyó en 2014 por un grupo de afectados con la enfermedad de Lyme, al amparo de la Ley Orgánica 1/2002, de 22 de marzo y está inscrita en el Registro Nacional de Asociaciones en el Grupo 1, Sección 1, número Nacional 605550 con CIF G55636120.

Es una asociación sin ánimo de lucro que tiene como objetivos principales la prevención, el diagnóstico, el tratamiento, la divulgación, la investigación y el reconocimiento de la enfermedad y sus síntomas.

La labor principal ha sido, hasta ahora, apoyar y ayudar a los enfermos y familiares orientándoles en su complejo camino.

La asociación recibe cada día numerosos correos de afectados de todos los puntos de nuestra geografía, lo que da idea que la enfermedad de Lyme está extendida por todo nuestro país, sin excepción alguna, y no recluida en el norte como siempre se ha descrito.

Desde Alce luchamos para que los enfermos de Lyme tengan diagnóstico y tratamiento en España sin la necesidad de viajar a otros países. Por este motivo, y contando con el apoyo del Ministerio de Sanidad, Consumo y Bienestar Social, creímos oportuno organizar una conferencia que fuera punto de encuentro entre expertos en enfermedades de transmisión por garrapatas de otros países y nuestros profesionales sanitarios.

Nuestro deseo es que podamos caminar todos unidos y construir un futuro mejor para la enfermedad de Lyme y los afectados.

Junta Directiva de ALCE:

Presidenta: Ana Navarro Ruiz

Vicepresidenta: Vicenta Delgado Pérez

Secretaria: Laura Santos Riocerezo

Tesorera: Encarnación García Lorente

Web: www.alcelyme.org

Correo: alce@alcelyme.org

ORGANIZACIÓN

COMITÉ ORGANIZADOR

- Junta Directiva Alce:
 - Ana Navarro Ruiz
 - Vicenta Delgado Pérez
 - Laura Santos Riocerezo
 - Encarnación García Lorente
- Producción y RRPP:
 - Mercedes Moliní Fernández

COMITÉ CIENTÍFICO

- Dra. Carmen Navarro Muros
- Dr. Abel Saldarreaga Marín

COLABORADORES

- CaixaForum (Madrid)
- Clínica Gaia (Las Rozas – Madrid)
- ALYME - Asociación Enfermedad de Lyme País Vasco
- RED Laboratories (Bélgica)
- ArminLabs (Alemania)
- Nutrined BV (Países Bajos)



DESCRIPCIÓN

Esta es la primera Conferencia Internacional que se celebra en España sobre la enfermedad de Lyme y coinfecciones. Se reúnen profesionales internacionales dedicados al estudio y tratamiento de estas patologías. Profesionales con experiencias comprobadas en el campo de la salud y conocimiento real y práctico de la enfermedad de Lyme y coinfecciones.

Descripción de la jornada:

- Mas de 6 horas de ponencias
- Dos turnos de ruegos y preguntas

Objetivos:

- Dar voz a los profesionales.
- Dar voz a los pacientes.
- Dar visibilidad a la enfermedad de Lyme.

A quién va dirigida:

- Médicos de cualquier especialidad interesados en la enfermedad de Lyme.
- Responsables de laboratorios clínicos.
- Responsables de Administraciones Públicas Sanitarias.

Idioma:

Español, con traducción simultánea del inglés y el francés.

UBICACIÓN

1ª Conferencia Internacional de Enfermedad de Lyme y Coinfecciones en España

6 de octubre de 2018
Horario: 09:30h – 20:00h

CaixaForum
Sala nº 1
Paseo del Prado, 36 - Madrid

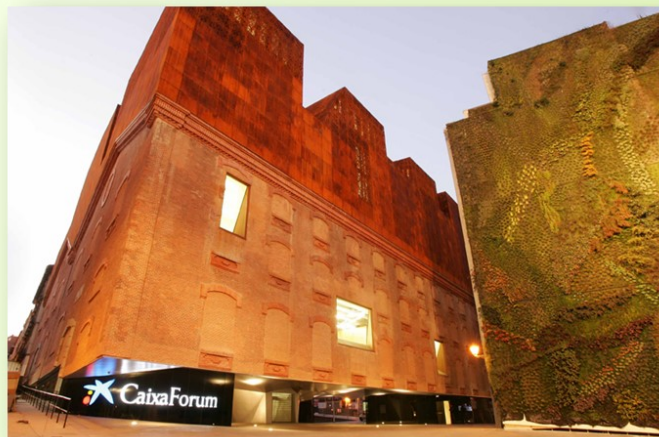

PROGRAMA

Inauguración de la Conferencia:

Dra. Pilar Aparicio Azcárraga, Directora General de Salud Pública, Calidad e Innovación del Ministerio de Sanidad, Consumo y Bienestar Social.

09:00-09:30 - Acreditaciones

09:30-09:45 - Inauguración de la Conferencia

09:45-10:00 - Presentación de ALCE . Junta Directiva

PROGRAMA DE MAÑANA.

Sesiones Plenarias

10:00-11:00 - Dr. Kenny de Meirleir: "Chronic Zoonotic Infections: implications for human health".

"Infecciones zoonóticas crónicas: implicaciones para la salud humana".

11:00-11:30 – Dra. Ana M^a Arnaiz García: "Situación actual de la enfermedad de Lyme en España. Controversias existentes para su diagnóstico".

11:30-11:50 – Descanso . Coffee break.

11:50-12:20 – Dr. Armin Schwarzbach (Arminlabs): "Modern diagnostic tests for chronic Lyme disease and coinfections".

"Pruebas diagnósticas modernas para la enfermedad de Lyme crónica y coinfecciones".

12:20-13:00 – Dr. Christian Perronne: "Chronic Lyme disease: a medical and scientific evidence".

"La enfermedad de Lyme crónica: una evidencia médica y científica".

13:00-13:30 - Sra. Jenna Lucha-Thayer: "The Human Rights of Lyme and Relapsing Fever Borreliosis Patients and their Human Rights Defenders".

"Los Derechos Humanos de los pacientes con borreliosis de Lyme y de fiebre recurrente y sus defensores de los Derechos Humanos".

13.30-14:00 – Ruegos y preguntas.

14:00-15:30 – Almuerzo.

PROGRAMA

PROGRAMA DE TARDE.

Sesiones Plenarias

15:30-16:15 – Dr Louis Teulières: “Neuroimmunological and inflammatory aspects in chronic Lyme and tick borne diseases. Adapted treatments and future developments”.

“Aspectos neuroinmunológicos e inflamatorios en la enfermedad de Lyme crónica y enfermedades transmitidas por garrapatas. Tratamientos adaptados y futuros desarrollos”.

16:15-16:45 – Dra. Tanja Mijatovic: “Integrative approach for testing patients with late / persistent / chronic tick-borne infections (TBI)”.

“Enfoque integral en pruebas de laboratorio para pacientes con infecciones tardías/persistentes/ crónicas transmitidas por garrapatas (TBI)”.

16:45-17:15 – Dra. Carmen Navarro Muros: “Enfermedad de Lyme en España”.

17:15-17:30 - Descanso

17:30-18:00 – Lcdo. Farm. Pol De Saedeleer: “Abnormal immune response as a cause for Chronic Lyme”.

“Respuesta inmune anormal como causa de la enfermedad de Lyme Crónica”.

18:00-18:30 – Dr. Abel Saldarreaga Marín: “Enfermedad de Lyme. El sur de España también existe”.

18:30-18:50 – Dra Laura Alonso: “Enfermedad de Lyme en la infancia; intestino, cerebro y más allá”.

18:50-19:20 – Ruegos y preguntas.

19:20-19:30 – Clausura: Alejandro Fernández de las Peñas, Jefe del Área Comercial y Educativa Fundación Bancaria La Caixa. Obra Social La Caixa.

La organización se reserva el derecho de modificar el orden de las ponencias.

INSCRIPCIÓN

Requisitos de inscripción:

Podrán inscribirse a esta Conferencia médicos de cualquier especialidad y responsables de laboratorios clínicos y de Administraciones Públicas Sanitarias.

La inscripción es gratuita. No incluye transporte, alojamiento ni dieta. El número de plazas es 80 y la fecha límite de inscripción es el día 25 de septiembre.

Se aceptan donativos para cubrir los gastos de dicha Conferencia ya que Alce dispone de recursos económicos muy limitados. Los donativos se podrán realizar por transferencia bancaria o en efectivo en la misma conferencia.

Nº de cuenta: ES17 0075 3120 72 0600189489 (Banco Popular)

La inscripción se realizará enviando un correo electrónico a inscripcion.conferencia.alce@hotmail.com con los siguientes datos:

- Nombre y apellidos
- DNI
- Dirección completa
- Teléfono y correo electrónico
- Especialidad o cargo público que desempeña
- Nº Colegiado
- Centro médico, hospital, laboratorio o, en su defecto, dirección donde se ubique su consulta.

Si después de inscribirse no puede asistir, por favor, comuníquelo para ceder su plaza a otra persona que la desee.

BIOGRAFÍAS

Prof. Dr. Kenny De Meirleir. Doctor en medicina (MD) y especialista en medicina interna, cardiología y medicina de rehabilitación. Es director médico de la Fundación Himmunitas (Bruselas) y del Centro de Investigación Biomédica de Nevada (Universidad de Nevada, Reno, EE. UU.).

Ha practicado la medicina durante casi 40 años y desde 1989 ha desarrollado intereses específicos en el síndrome de fatiga crónica y más tarde en enfermedades crónicas que se desarrollan después de las infecciones. En 1985 obtuvo su doctorado de investigación médica (PhD) en fisiología y se convirtió en profesor a jornada completa en la Universidad Libre de Bruselas, donde todavía enseña fisiología.

Dra. Ana María Arnáiz García. Doctora en Medicina por la Universidad de Cantabria y Médico Especialista en Medicina Interna, con desempeño de su actividad laboral en la Unidad de Enfermedades Infecciosas del Hospital U. Marqués de Valdecilla desde hace más de 10 años y como Médico Internista en la Clínica Mompía (Santander, Cantabria). Entre las áreas de interés profesional, destacan en particular, las infecciones transmitidas por vectores, en especial, la borreliosis, habiendo tratado a más de 250 pacientes procedentes de todo el territorio nacional con dicho diagnóstico.

Dr. Armin Schwarzbach. Fundador y director general de ArminLabs, Augsburg (Alemania), es médico y está especializado en pruebas de diagnóstico y opciones de tratamiento para pacientes con enfermedades transmitidas por garrapatas durante más de 20 años.

Estudió Bioquímica en Frankfurt y Farmacia y Medicina en la Universidad de Mainz terminando su doctorado en 1991. Es miembro de la Asociación Suiza de Enfermedades Transmitidas por Garrapatas, de la Asociación Alemana de Química Clínica y Medicina de Laboratorio y de la Sociedad Alemana de Especialistas de Laboratorios Médicos. También es miembro de la Junta Asesora de la Academia de Medicina Nutricional de Londres, miembro de la Junta de la Sociedad Alemana de Borreliosis y miembro de la Sociedad Internacional de Lyme y Enfermedades Asociadas (ILADS) y ha sido experto en comités asesores de la enfermedad de Lyme en todo el mundo.

Christian Perronne. Doctor en Medicina (MD) y en Investigación Médica (PhD), y especialista en medicina interna, es profesor de enfermedades infecciosas y tropicales en la Universidad de Versalles-St Quentin, Francia. Desde 1994 es Jefe de Departamento en el Hospital Universitario Raymond Poincaré en Garches.

Ha tenido cargos de responsabilidad en instituciones como el Instituto Pasteur de París, el Grupo Técnico Asesor de Expertos en Inmunización de Francia, la Agencia Francesa del Medicamento, el Consejo Superior Francés para la Salud Pública y el Grupo Consultivo Europeo de Expertos sobre Inmunización en la O.M.S. entre otros. También ha sido investigador principal de varios ensayos clínicos importantes y es autor o coautor de más de 300 publicaciones científicas en revistas revisadas por expertos.

Desde 1994, está involucrado en el tratamiento del Lyme crónico y enfermedades asociadas. Está liderando una coalición de pacientes y médicos para el reconocimiento de la enfermedad de Lyme crónica y otras cripto infecciones en Francia. Es cofundador y vicepresidente de la federación francesa contra las enfermedades transmitidas por garrapatas, presidiendo su consejo científico y es autor del libro "La vérité sur la maladie de Lyme" ("La verdad sobre la enfermedad de Lyme"), Ed. Odile Jacob, París.

BIOGRAFÍAS

Sra. Jenna Luché-Thayer. Fundadora y Directora del Comité Ad Hoc para la Equidad en Salud en los códigos de borreliosis ICD11 y fundadora de la Red Global sobre Discriminación Institucional.

Cuenta con 32 años de experiencia política en 42 países de todo el mundo para ayudar a las instituciones a remediar las prácticas arraigadas de discriminación. Ha sido asesora principal del gobierno de EE. UU. y de las Naciones Unidas y actualmente, frente a la pandemia mundial de borreliosis, está ayudando a las instituciones a desarrollar una respuesta centrada en los pacientes y basada en los derechos humanos. Trabaja para mejorar la transparencia gubernamental, la responsabilidad, y la representación política de los grupos marginados, y está documentando, analizando y poniendo en el registro de la ONU las violaciones de los derechos humanos contra los enfermos de Lyme y de fiebre recurrente. Cuenta con más de 75 publicaciones y ha sido galardonada con numerosos premios.

Dr. Louis Teulières. Doctor en Medicina, obtuvo su especialización en Inmunología, enfermedades infecciosas y hematología en el Instituto Pasteur donde ejerció como Jefe de Bacteriología e Inmunología. Director de investigación clínica en PMC con 40 publicaciones.

Actualmente es Cofundador de Phelix Charity con la Universidad de Leicester (Microbiología/Enfermedades Neurodegenerativas). Es asesor médico y miembro de la junta directiva de la fundación Fondation Autisme et AVA y director médico de la Fundación Anne de Gaulle.

Tatjana Mijatovic. Doctora en Biología Molecular, es autora de 49 publicaciones en revistas revisadas por expertos (20 como primer autor principal y 29 como coautor) y cuenta con 2 patentes otorgadas como primer autor. Desde 2011 es Líder de Proyecto, Gerente de Laboratorio y Directora Científica en R.E.D. Laboratorios, una empresa biotecnológica con sede en Bélgica que desarrolla y realiza pruebas específicas para evaluar afecciones multifactoriales como SFC, disfunciones inmunes crónicas, infecciones crónicas, disfunciones intestinales, autismo, etc. La Dra. Mijatovic es parte activa en diversos grupos y redes científicas internacionales con el objetivo de avanzar en el conocimiento de marcadores biológicos del autismo. Anteriormente, también desempeñó funciones como (i) Líder de proyecto de I + D y Jefe de Biología en Biotech Company, compañía especializada en el descubrimiento de nuevos agentes anticancerosos, (ii) Asesora de Dirección de Publicaciones para compañías farmacéuticas y (iii) científica en Free University of Brussels (ULB) en Bélgica.

Dra. Carmen Navarro Muros. Licenciada en Medicina General y Cirugía por la Universidad de Granada, experta en Micronutrición y Dietoterapia por la Universidad de Almería, Máster en Medicina Integrativa y Humanista, miembro de la Sociedad Española de Salud y Medicina Integrativa (SESMI), miembro de la Asociación Española de Médicos Integrativos (AESMI), miembro de la Sociedad Internacional de la Enfermedad de Lyme y Asociadas (ILADS).

Directora Médica de la Clínica Gaia. Consulta especializada en Medicina Ambiental: SQM, SFC, Fibromialgia enfermedades infecciosas crónicas (enfermedad de Lyme e infecciones asociadas), entre otras.

BIOGRAFÍAS

Pol De Saedeleer. Doctor en Farmacia, es Director Científico de dos laboratorios orientados a la investigación nutricional y dirige una farmacia belga especializada en fórmulas magistrales.

Cursó sus estudios en Ciencias Farmacéuticas en la Universidad de Lovaina, donde obtuvo su doctorado en 1991. Posteriormente realizó un Master en Terapias Nutricionales y Fitoterapéuticas en IMPB, Louvain-La-Neuve, así como un Master en Práctica Homeopática en VSU, Gante. Pol De Saedeleer se ha interesado especialmente en el tratamiento de enfermedades inmunológicas y ha impartido seminarios y talleres sobre este tema en toda Europa.

Abel Saldarreaga Marín. Licenciado en Medicina por la Universidad de Sevilla desde 1996. Especialista en Microbiología y Parasitología Clínica y Medicina Familiar y Comunitaria. Desempeña su actividad asistencial como médico de familia, estudiando y divulgando el conocimiento de las enfermedades transmitidas por garrapatas (ETG) en la provincia de Cádiz (sur de España), con especial énfasis en aspectos preventivos y diagnósticos de la enfermedad de Lyme. Docente acreditado, participa activamente desde hace varios años en sesiones de información sobre ETG en población general y actividades formativas al personal del medio natural y sanitarios. Ha elaborado varios documentos, destacando un protocolo médico de actuación ante la picadura de garrapata en el distrito sanitario donde desarrolla su actividad asistencial.

Dra. Laura Alonso. Pediatra en Madrid y, también, trata adultos. Estudió Medicina en la Universidad Complutense y tiene 2 años de la residencia de Medicina Interna en Barcelona con énfasis en enfermedades infecciosas. Completó la especialidad de 4 años de Pediatría en el Hospital Niño Jesús y tiene un Máster en Medicina Tropical por la Universidad Autónoma. Posee un año de formación en Cirugía Oral. Está dedicada al tratamiento de la enfermedad de Lyme bajo sus múltiples manifestaciones. Tiene dedicación especial a la gastroenterología pediátrica y realiza endoscopias digestivas altas y colonoscopias en niños. Busca infecciones subyacentes en niños con trastornos neuro-psiquiátricos como el autismo o el TDAH. Utiliza terapia nutricional para muchos de sus pacientes junto con antibióticos y suplementos naturales. Ella cree firmemente en el papel importante que las infecciones subyacentes juegan hoy en día en los trastornos neurodegenerativos, psiquiátricos y autoinmunes.

AGRADECIMIENTOS

Agradecemos a todas las personas que han colaborado para que esta Conferencia sea una realidad; sin la ayuda de todos no hubiera sido posible:

-A CaixaForum por cedernos sus instalaciones y todos los medios logísticos necesarios para el desarrollo de la Conferencia

-A los ponentes que han participado en esta jornada de manera generosa y altruista, demostrando una vez más su apoyo y sensibilización con la causa y con el sufrimiento de los enfermos

-A los responsables del Ministerio de Sanidad, Consumo y Bienestar Social que han colaborado y nos han orientado en algunos aspectos de esta Conferencia

-A los socios que han colaborado en la búsqueda de datos de ponentes, de hospitales, de laboratorios, de Sociedades Médicas...

-A las personas que componen el Comité Organizador y Científico

-A todas las personas que nos han apoyado alentándonos a seguir trabajando para poder llevar a buen fin esta Conferencia

**“Aquellos que dicen que algo no puede hacerse,
suelen ser interrumpidos por otros que lo están haciendo”**

Joel A. Barker